朝鮮日報

新聞價格 一個月金六十錢 △ 一個年金七圓二十錢 △ 地方은郵稅別
廣告料 五號活字十四字詰一行金壹圓 △ 特別位置는別定
發行所 京城府水標町四十三番地 朝鮮日報社
發行人 金東成 編輯人 金 印刷人

時評

飢渴病、肥滿病

×

數日前에漢江鐵橋에서 母子四人이溺死하엿는데 그原因은 生活難이라한다 그와가튼 人間의怨報를 들은지 未幾에 또京城府內에住居하는 無産者 或行廊사리 或雇傭人들은 水道의飲料水를 어더먹지못하고 病菌이 버글버글하는 井戶의찬물을 먹는다는 말을드럿다

×

그것뿐아니다 本年의 京城府調査統計를보면 京城內에만 失業者가 八萬餘名이라한다 이것은 通信機關이 싸르고耳目의接觸이만흔 中央都市에서 發生된事實이니 外 吾人이듯고보기나容易하다 그러나不知不識中에서人間以下의悲慘한生活을하는 地方事情은實로京城의生活難 以上인것을地方旅行者의傳說 만들어도알수잇다

×

이것이朝鮮사람의 무산者의運命이냐? 朝鮮에서 비록商工業은 發達되지아니하엿다 하여도 朝鮮에서 產出하는 農作物이 平年에는 白米만一千五百萬石 雜穀을幷하면 三千萬石以上이오 이것이 넉넉하다할수 이다 이것이 朝鮮人의食料로는 그다지 不足할것이업슬것이다 洋洋한漢江水가 비록長江大海는아니라하여도 京城府內住民의飲料水로不足될念慮는업슬것이다 그러함에不拘하고 朝鮮人實生活에는 飢渴이 甚하야 三千里江山이 餓鬼의共同墓地로變할地境이다

×

그反面에는 仁川府各港口에서東京大阪의 市場을苦待하고잇는 數十萬石 或은數百萬石의 白米를 貯藏한泰山가튼 倉庫는 儼然히水災地方과 旱災地方을 나려다보며 苦笑하고잇다 또龍樓鳳閣에서 膏粱珍味를 먹고消化不良症과 肥滿病에呻吟하는文明한病者들은 貧血症에걸린貧民을보고號令하며 專用水道에 沐浴을하면서 不潔한井水로 渴症이나救하라는 貧民을下瞰하야 野嘲冷笑한다

×

果然 이世上은무슨독갑이노름이냐 이것이누구의德澤이냐? 資本主義의德澤이다 帝國主義의德澤이다 軍國主義의德澤이다 侵略主義의德澤이다 自由競爭하는大產家大富豪의德澤이다 民衆아이德澤을 잘알어야된다

또스案實施延期
準備手續을完全히하고자

(巴里三日發) 賠償取立總務『오웬양』氏는獨逸이『또-쓰』案에準據코자全力을盡함을認하야滿足하다는旨를賠償委員에게報告하엿스며、獨逸이同案施行의豫備手續을完了하라고更히十月十三日外지七日間의餘裕를달라고提議하얏슴으로賠償委員會는이에同意하엿더라

大戰爭前事態
出版發表

(伯林三日發) 獨逸外務省은三十日을期하야歐洲大戰勃發前의事態에關한往復文書를蒐集하야出版할旨를發表하엿더라

日本全權態度와
米紙論調區區

(東京電) 今回國際聯盟에서日本全權이取한態度에對하야米國의輿論은區區한바共和黨側의新聞은一齊히日本의態度를批難攻擊하는一方中立派民主黨側의新聞論調는日本을稱揚하야日本全權의主張한裡面에는何等日米問題를包含치아니하고反히是에依하야將來益益希望을催促케하는것이라論하고 就中民主黨의機關『월드』紙와如항든日本攻擊의論調에對하야辨駁에努力하는中이더라

中國動亂과露政府
請援만하면應하리라

(莫斯科四日發) 獨逸及『에스토니아』系統의新聞인『알포』『덴』의報道에依하건대勞農政府는中國의內亂에關하야中國政府의調停依賴가잇스리라고豫期하는바中國의依賴가잇스면政府는中國을爲하야盡力할듯하다고하얏더라

張、熱河占領에懸賞
完全占領에十二萬元

(奉天四日發) 奉天軍은近々熱河를陷落코자期待中인바張作霖氏는士氣를鼓舞키爲하야熱河를完全히占領할時는其軍에게十二萬元을與할지오又將卒은破格의進級을식혀줄旨를第二及第五軍司令官에게傳達하얏더라

軍事輸送段落

(奉天四日發) 開戰後一般으로輸送不能이되얏던奉榆線은이미軍事輸送의一段落을告하야今後는다만補給品만輸送하게되얏슴으로本月中旬부터一般輸送을復舊할터이더라

直軍第一師令
戰死는虛報

(東京電) 當局의入電에依하건대直隸軍第一師司令彭壽莘의戰死는虛報이오彼는北京에潛在中이라더라

東鐵幹部更迭

(哈爾賓四日發) 中東鐵道는三日로써奉天勞農露國間에締結된協定에因하야새로任命된幹部의手로移하엿는데新理事長은鮑貴卿氏라더라

文豪프란스氏
病勢危篤

(巴里四日發) 佛國文豪『아나톨、프란스』氏는過去數週間『추르』附近의寓居에서病臥中이든바最近衰弱이加하야危篤에陷하엿더라

滿洲特産物의
出廻激增

(奉天四日發) 滿洲特産物은開戰後에中國側이荷馬車를徵發하기에믄에出廻가全혀杜絕하야滿鐵收入에大影響을與하리라고憂慮中이던바其後中國官憲이荷馬車의不徵發을聲明하얏슴으로昨今特産物의出荷가激增하야滿鐵은輸送에應할수업기外지에이르는盛況을呈하야滿鐵은來七日부터每日四列車를增發하기로決定하얏더라

浙江省長辭任

(東京電) 浙江의夏超는大總統命令에依하야九月二十七日附로浙江省長에任命되얏는데同人은二十九日大總統國務委員과및浙江省의各團體에對하야辭任의情報를發하얏는바彼는浙江의民心이旣히吳佩孚로부터軍資金을追徵할가期하야離反의氣味가有한것을見하얏기때문이라더라

孫、陳和議至難

(廣東三日發) 魏邦平師團、孫과陳烱明의和議는段祺瑞代表許世英等의斡旋으로因하야忽然히展開되엿스나周圍의事情은和議하기가甚히困難하듯하더라

今年米作
前年보다增收

(東京電) 農商務省發表‖十三年米第一回豫想收穫은五千八百十三萬九千四百七十七石인데前年收穫高에比하야二百六十九萬五千七百九十五石(四分九厘)의增加오最近五個年平均收穫高에比하야九十二萬九千五百八十九石(一分六厘)의減少이더라(九月二十日現在)

亞機出發延期
五日鹿兒島到着

(鹿兒島電) 四日에飛來하라든亞爾然丁世界一週飛行機는四日朝에上海附近暴風雨로因하야出發을中止하고五日午前八時에上海를떠나午後二時頃에鹿兒島에到着할豫定이라고當地에滯在한準備委員에게入電이잇섯더라

駐日中國公使
七日에天津發程

(東京電) 駐日中國公使王榮寶氏는七日天津發의河南丸으로神戶를經由하야陸路로着來할터인바一行은夫人從者等十四名이라더라

絕對不干涉主義
近近外務省聲明書發表

(東京電) 四日閣議에서는豫히『제네바』에서開催된國際聯盟總會의議定書를外相으로부터各大臣에게配付하고이에對하야外相으로부터約四十分에亘한說明이잇섯다또中國動亂에對하야서도詳細한報告가잇섯는데該問題에就하야는政府의方針을誤解할念慮가잇슴으로此等의疑惑을解키爲하야日本政府의方針은絕對不干涉主義이라는聲明書를發表하기로決定하고外務省으로부터該聲明書를發表할터이더라

中國問題
國民大會
四日에開催

(東京電) 對中國民大會는四日正午부터芝增上寺에開催되엿는데參會者가三千餘名에達하야左의宣言決議를可決하엿스며또諸名士의演說이잇슨뒤午後六時頃에散會하엿더라

宣言

隣邦의今回動亂은或은遂히列國의勢力을誘引하야中國을第二의『발칸』으로化하야永久히東洋平和의禍根이될虞가無키를保키難한바如斯하면中國의保全을期키難할뿐아니라我國運外지도危케할一大事件이될지니일직이中國의保全과東洋의平和確保를國是로하는日本國民이此際에漫然히袖手傍觀함을不得하는所以다그럼으로日本國民은四億隣邦人의不幸을我國의不幸으로看做하야衷心으로其和局의一日이라도速할事를希望하고此希望을實現키爲함에는進하야善隣의好에遵하야臨機相應의犧牲을拂할事를辭치안는바이다

決議

一、日本國民은中國의今日動亂에處하야其統一保全과東洋平和를爲하야相當한犧牲을拂할覺悟가有한事를闡明함

一、帝國政府는中國全局에關한日本特種의地位와使命에鑑하야速히自主的國策을遂行할事

秩父宮御外遊
明春을期하야

(東京電) 秩父宮殿下에서는明春을期하야約一個年間豫定으로西歐에外遊하시기로決定한바殿下에서는英、佛兩國에가장오래머무실터이며御在英中에하신뒤에妃殿下를迎하실터이더라

整理閣議는
不得已延期될듯

(東京電) 四日의行財整理閣議는午前中에는司法、文部、遞信、陸軍、海軍、農商務의六省에關한局課廢合制度改正에就하야審議하얏스나陸海軍兩省案은未了되야午後도繼開하기로되엿는바此가如意히되면直히數字의整理에入할터이오特別會計의審議에는入치아니할豫定이며更히同閣議는六日頃外지에全部終了할豫定이엿스나然日의進行形便으로는豫定대로는不能하리라더라

行財整理
大體議了
最後決定은六日에

(東京電) 四日의行財整理閣議는午前九時부터開會하고前日의審議未了인各省의行政整理에關한同局課의廢合及制度改廢에對하야審議를進行하야大綱議了하고爲先暫間休憩하얏다午後二時에會議를再開하고三派側으로부터要求가잇던各種調査會等의委員會의整理에對하야協議決定한後懸案이든陸海兩省의整理問題及農林商工兩省獨立、治水、港灣、道路問題에就하야審議한바이엇슨데何者든지暫定的으로는意見이一致되엿슴으로大藏省에서는財政計劃을整理하야來年度歲入豫想을基礎로한財政計劃에符合케하야六日의閣議에서最後의決定을보게될터이더라

陸軍整理總額
二千八百萬圓

(東京電) 陸軍整理案의大綱은四日閣議에서決定하얏스나그整理總額은二千八百萬圓으로宇垣陸相最後의主張과大概一致한것이더라

拓省新設中止

(東京電) 拓殖務省新設에關하야閣議에서도趣旨에잇서서는贊成이나整理緊縮을遂行할此際임으로新設치아니할것이오現在의拓殖事務局을擴張함에그치게되엿더라

貴族院改革團
首相과面接詰問

(東京電) 政友會의貴族院改革有志團實行委員會는三日本部에開하고森恪、山口義一等이出席協議한結果、左記要項을決定하엿다(一)日을期하야加藤首相에게面接하고同問題에關하야詰問할事(二)詰問要項은森恪、山口義一、石井等이具體案을作成할事(三)米八日本部에更히同問題實行委員會를開할事(四)過般有志會에서相議한趣旨書中不合理云云의文字에不利한事實에對하야具體的으로條項을指摘하고

月曜評壇

警務當局의交迭 丸山

氏가가고三矢氏가왓다一局長의變動이그리重大視할바아니지마는總督府의警務局인지警務局의總督府인지그主從本末을가릴수가업는朝鮮에잇서서는그도또한重要한事件이다『安寧秩序』라는金看板미테威嚇과彈壓을그의唯一한指導原理로삼는現下朝鮮의政治現狀에잇서서는더욱그러하다

在鮮五年 이러한『特殊』한『重任』을그의雙肩에지고잇섯다는丸山前局長이怱怱히朝鮮을떠나가고三矢新局長이悠悠히京城에來任하야『大體로無變更』을言明하는一面에다시『不言實行』이라는그의『本意』임을附言하엿다『丸』이가고『矢』가오니무엇이나殺伐을찬수장하는兇器를象徵하기는마가지이다하물며諒解ㄴ不可能할진대最後로『刀』으로對當할인것을道破하엿슴에랴

丸山氏가가고三矢氏가오는데竹內平北과富永慶北의兩個의警察部長이서로그任所를밧구게는것은또한吾人에게命與 感想을주나 索夏武裝隊의活動이한참

中國動亂의形勢 東南

饑烈할벼『敵의머구리를베어들지안코서는……』하고가장『大和魂』의本領을發揮하든竹內氏의疑雲이그의身邊에集注되는竹內氏가이제兵火가未息!하는國境地方을뒤로두고멀리安閑한南國의都府로간다는것은 또한過務한心身을閑養하다는것인가?

吾人은그의意想을揣摩할수업다總督府는最近三百의警官隊를國境에增員하엿고富永氏는다시二百의增員警官隊를引率하고武威堂堂하게任他에간다한다國境同胞의至大한患難을想像할것이다

一角에서닐어난蘇浙의風雲이一轉하야奉直의再戰을닐으키고再轉하야不測할國際的大禍因을助成할것가티생각되는것은大方家의專門的批判보다는몰니어街頭人의舌端에올러나리는通俗한問題가된것갓다東京의霞關、華府의白亞宮근처에서일부러絕對不干涉、嚴正中立을聲言하면서도『帝國의地位』이니하고말끗이호동그리『利益』이니或은『特殊』한지지못하는것은어쩐지서른직한바가만커니와언제든지몹帽업시

放言하는赤露의『이즈베쓰챠』紙가中國의動亂으로써곳日米戰爭을招來할禍因이될것을說破한것은오히려東京과華府官邊의說明보다明快한맛이잇다蘇浙의風雲이아즉停頓狀態에빠졋고北方에는奉軍의形勢자못連勝의勢가잇스나中國의戰亂이란워낙勝敗를速斷할수업다 近日直軍의精銳가澗日北進하야天津을經한者이마六萬을넘엇다하니不遠에一大激戰이잇슬것이다

이제奉軍의某部隊에는數十人의某國人의義勇隊가参加하야그의자랑너特殊한武勇을發揮한다하며山海關一帶에서는直軍이日本의駐屯兵에게자죠暴行을加하고或은日章旗를破裂하야자못排日의氣勢가노펴지는形勢이라한다往年寺內內閣當時段祺瑞援助로써後日의失敗를짓게되엇든日本의爲政家로서는그리할수도업슬것이오그러치를되푸리할수도업슬것이오그러나英米에다시追從하야그의『特殊利益』이侵蝕或은覆沒됨傍觀하고잇슬수도업슬것인즉今後政機의推動을자못볼만할것이다

奉直戰과鮮人 어느

意味로現代는宣傳의時代이다그러한데在滿百萬의朝鮮人同胞의運命이항상너느禍心을包藏한權力者들의惡意의宣傳中에浮沉하게되려는것은吾人의慨嘆을말지안할마이다 張作霖이永久하게滿洲의主人公이된다하고在滿한百萬의朝鮮人이그와意氣가投合한다하면(이러한일이可能하다고생각할은아니나)그를가장반갑지안케 생각할者그는直派의軍閥보다도더욱이朝鮮人의死命을永久히그掌中에잡어두자는現朝鮮의統治種族그들인것은勿論이다 그러한데안에서는그의張氏援助를적히하야朝鮮人의直派와內通說을流布하고밧게서는그를進退維谷의窮境에넛코저朝鮮人의奉軍背後衝擊說을宣傳하는者잇스니이로因하야在滿同胞가到處에서닭업는猜疑의的이되는것은또한免치못할事勢이다그러나國破하고民散하야飄零과가튼蹤跡을艱辛히遼滿의벌 定住하는者무슨黨派的恩怨이잇서서義戰이아닌中國軍閥의勢力爭奪戰에輕擧히加擔하야스스로患難의渦中에들어갈理由가잇스랴그는在滿한百萬의同胞、그의指導者들、맛有心하朝鮮人操觚者의一致留意할點이다朝鮮人은持重과

露國讓步만期待
問題는利權細目뿐
日露會議의其後經過

(東京電) 日露交涉은九月二十七日以來數次會見하야利權以外의各種問題에對하야서는兩全權의意見이略一致되얏스나利權問題의細目에對한二、三重要點에幾分疎隔이잇는바이것만은『카라한』氏는莫斯科政府에最後的請訓中임으로此의回訓이잇는대로基本協定은調印될터인바느커도本月十五日頃外지에는回訓이잇슬터이며調印이成立되면日本은곳可及的의方法으로撤兵을斷行할터이라하야露國의讓步를期待한다더라 또此의對案作成은兩國案作成者에게一任할

局課廢合決定
人員整理도

(東京電) 四日閣議에서局課廢合定員數改正等制度에關한決定을어덧슴으로各省人員整理의程度、俸給事務의削減도決定되엇슴으로各省이인員豫算에明記한俸給外에謝金費例컨대大藏省所管內收稅內務省所管傳染病豫防費等은全部實質上人件費에屬할것으로各省에서는五日에此等을詳細調査한後整理額을綜合하야六日閣議에此를提出하고此에基因하야各省整理額에對하야或은論議가잇슬터이오大藏省은이것이決定한뒤에整理概數를集計하야二、三概數와財政上에必要로認하는整理最少限度額及將來의財政計劃表를作하야若各省整理額이不足되는境遇에는更히其節約捻出에對하야交涉할터이더라

整理委員의態度
陸海兩省整理와

(東京電) 內閣委員이作成한財政整理의最少限度는먼저大藏省에서調査한當初의歲入豫想과對照하야決定된것으로當初의藏相의假令原案에依한整理金額으로서는一億六千五百萬圓의緊縮이不能하드래도一億五千萬圓程度는如何히하여서라도捻出할希望으로今後陸海兩省에對하야서라도捻出할希望이잇는바도閣議會가잇슬때마다陸海兩省을勸誘하야讓步를求하고讓步를不得하면不得已어되外지든지閣議席上에서다투러이라더라

全國町村長會議

(東京電) 全國町村長會議는郡役所의全廢와義務教育國庫負擔增加는貫徹코자來七日全國道府縣의町村長會를召集하고對策을協議하리라더라

地方財政緊縮

(東京電) 內務省에서는地方財政緊縮訓令後府縣에서議決報告된追加豫算中

一、縣會議員의他府縣又는滿洲地方等에勸業視察할旅費、日當

一、共進會調查會의補助費等은

青島鹽稅
解決有望

九千二百六十一石오로이것을前年에比하면二十七萬三千二十三石의減少이더라

某社入報에依하면靑島鹽은豐作으로目下在荷十五萬噸의多量에達하얏는데在荷處分難의結果特別輸出方法을晉辭에게要請하야斯大有望케되엿슴으로近間日中本會議를再開함에至할터인데本月中에는困難하나十一月에는解決되리라하며輸出稅의輸出擔은日本과가티工業鹽百斤의三錢으로될與否는豫斷키難하나現在의二十錢에比하야大低率인十錢以下가될것으로斷定한結果、輸出稅를供託하고出荷한後交涉成立과共히取戾하는方法을取할것이라더라

輸移出米調查

(東京電) 農商務省發表昨年端境期十月一日以來本年八月末日外지의(臺灣樺太는七月末外지)輸移出米는五十七萬五千三百五十八石으로이것을前年의二十九萬七千八百六十三石에比하면二十七萬七千四百九十五石의增加이오또한外國米再輸出額은

三井의臺灣糯四百二十萬斤은一兩日中釜山에入港하겟고鈴木商店의西班牙糯四百二十萬斤은先般二艘入港後繼續하야輸移入이旺盛한데三井一商年의移入高는三、四千萬斤이라더라

一、組合申請에對하야도不許可方針을執行하기로하엿더라

(但)聯絡調令에基하야其支出을中止하도록通牒을發하얏고

直營決定은事實인듯
朝鮮鐵道移管問題

某信頼할方面으로부터傳하는確報에依하면朝鮮國有鐵道는移管하기로決키될과如한바京城局은三日幹部를召集하고其旨를傳함과共히社員의人心動搖를慮하야人員의異動은無할旨를懇諭한바가잇섯고又總督府某大官은말하되

『兩政整理의初頭의 第一項은鐵道直營으로大正十四年度의豫算은全혀直營을假定事實로하야編成에着手하게되얏슨즉來年四月부터直營은疑點이無한바오下岡總監의努力도希望이多함으로或은事實일는지未知하겟다』云云

決定아지는
誤傳이아닐가
弓削鐵道部長談

鮮鐵이直營으로決定하엿다함은아마誤電일듯적어도決定하엿다하면自己에게는如何한通報가잇겟고더구나方面이달은大連으로부터通知가잇다할은到底히事實갓지안타下岡政務總監이渡東後數日이못되今日에이갓흔重大問題가決定되리라고는疑問이며更히滿鐵이直營引繼를覺悟하고此의準備에着手하엿다함은信키難하다滿鐵의覺悟는或은數年前부터가아닌가自然此報道는今日外지朝鮮側의新聞이자조直營說을傳함에對하야大連側의新聞이

直營後의諸問題
總督府某高官談

朝鐵直營問題는今回總督府兩政整理의第一重要事項의一로政務總監渡東後는반드시決定될것으로思하엿스나그러케早急히決定될줄은思치못하엿스나半信半疑이다그러나畢竟事實일듯하다며관련直營이理想的의經營方法이오委任經營이變則的經營이事는斷言할수잇다그러면直營後는內部의異動今後의方針等도相當히改革變更이有할것은勿論인데第一로人事問題는現業員은現在에

直營後에 兩局部가合併

될터이나그러면其中에서一割五分乃至二割의減員은될줄로思하며『俸給』『其他手當』問題는當然總督府와엇더程度外지步調를가티하겟고勿論一年二度의賞與도一律로될터이나然이나現業員은多少事情이달은故로急히待遇를改할수업다 後任部長의問題는或는入江氏나安藤氏의說이잇는데其中에도安藤氏는朝鮮鐵道에從事가旣히廿年으로長히朝鐵의經驗과因緣이깁허서留任하야준다하면

한人事問題는現業員은現在에一로人事問題는現業員은現在에본세一人의冗員도업스며鐵道部와京鐵局의人員이如何히按配될것이냐함이可觀할바인데

이多함으로或은事實일는지未知하겟다』云云

國際政局의一斑 長時

日을허비하여겨우成立된英露條約은먼저英國資本閥의對露起債反對로비롯하야政界의波瀾을惹起하게되엿고其他北部愛蘭의國境劃定問題、檢事總長의失策問題等을因하야多少의動搖가잇다近者에는『아스퀴쓰』、『그레이』、『로이드·조지』等自由黨名士들의一致反對함에因하야勞働黨은獨力으로內閣을扶持할수업시不遠에政變이잇스리라하다 倫敦協定의結果獨逸對聯合國間의賠償問題도何如間解決의端緒가되엿고『제네바』의國際聯盟第五回會議도그대로無事하게終了된모양이오 昨年九月以來前後五十餘次의會議를거듭하든日露會議는또다시利權案이우선議了되어각각本國政府에請訓中이라한다中國의動亂으로因하야助長되는形勢가잇는日米의疏隔은이國情이判異한兩個國으로鬱然히接近을보게될는지또다시依然하羊腸가曲의險難的行路를밟게될는지그는모나지日에臨評키도하자

結束으로形勢의推移됨을볼것이다

經營方針 은滿鐵로부터

以上엇는適任일터이나給與에도二分의一이나三分의一이減額되여가며一部長에廿心하러할은問題이며또는入江氏도同樣이라前部長으로서는무어라고豫期하지못하겟다그러고直營의實施期는大體來年度의豫算으로하야爲하야諸般의關係로보더래도年度初인四月이最히適當하겟고

至急을引受하더래도急激한變更치는안할터이어다運賃率의改正은直營이되여서營業費가低廉하다하더래도賃을低廉하야도알못할것은問題인듯도또官吏가되는故로入社의者는當分中止하엿다가今回로同前의官吏이엇든者로目下退給을與하加算되리라하며又從來의身分을保存할것이요

의京鐵은今般朝鮮本位로來朝報 產業開發上利益될것이고 私鐵과의關係에 就하야는直히合同이實現되기는難하나買收케되겟고又外部의交涉은本社와의關係도從來에比하야別로疎隔이生할것갓지는안타最後에現在遊園地『舍利』의社會的施設도旅客을吸收하야地方繁榮을圖하면鐵道收入의一助가되고자함이니官營이되더래도別로關係는無하리라云云

新無電局起工
竣成은後明年?

有線電信의不時障碍에備하며且輻輳된日鮮間의電報를無線電信의活用으로圖할必要는것은更히贅言할必要가업는바當局에서도特히其必要를認하고日本大規模의無線局을對抗코자龍山無線局을受信專用局으로하고新히府外淸涼里에送信局을建築할計劃이잇는바如하거니와此의

建築은 少하야도六十萬圓의經費를要하야此에困難한것은今日에此의實現은甚히困難한一方電信의利用은逐日增加하야向이잇다그러면中에도現在의海底線과如함은敷設後垂十年을經過하야故障이頻發할狀態로此의架設을바구지아니하면何時에使用하지못하게될는지豫測키難한狀況等에鑑하야無線局의實現이益益緊急함으로遞信局에서는淸涼里에잇는官有林約三萬坪의保管轉換을하야數日前부터地均工事에着手하얏스나機械類의未到着及豫算等의關係로本建築은來年度에될지오從하야此가竣成되야活用되기는아마大正十五年度에될듯하더라

郵便線路改善

忠南秋陰方面及其他奧地에發着하는郵便物은從來江景을經由하야人夫로遞送하더니今般論山을經由케하야自働車를利用하야論山以餘間의遞送을經由하게된結果此方面의郵便은顯著히速達하게되엿는데遞信局에서는此機會를利用하야此線路에關聯되는他의郵便線路에도改善을加하리라더라

人事消息

▲李商在氏(本社社長)本月五日當令孫嫁娶

八面鋒

○本町警察署에서는、外國女子의、카페給仕를、絕對不許可할、主義라고한다、日本娘子軍의、權威를、損傷하기는 싫다는 意思인듯하다、

○獨逸의、레다·수밋트博士가著書를發表한結果、若返法에、成功하엿다는지、生覺하엿는지、

○가령、스타인나하博士의、更少年術은、更少年이되엿다한다、

○日本群馬縣에서는、여어다먹은버섯에、八名의中毒者를낸일이잇다하다、窒것이란操心할것、

洋服染色

毛織セル交服洋服의洗濯과羅紗大禮服과アルバカ洋服이退色된것과色化學應用으로變染하오며新洋服과如히고永久이不變합

上 服 一件 金三圓 下 服 一件 金二圓 上下服 一件 五圓

帽子洗染 中折帽子와中山帽子를黑染色하오며新와如히고永久이

中折帽子 一個金六十錢 中山帽子 一個 不變
新內皮外帶는一圓五十錢
地方에서는代金引換
京城鍾路二丁目四一六 電車停留場前

京城洗濯舍 主張永根

醫學博士 渡邊 晉
皮膚科 泌尿科 性病科(黴毒、淋病、下疳)
入院隨時
京城 黃金町二丁目一九八 日本生命ビル裏角 電話本局八九四番

京城府瑞麟洞一三九(벤전안)
金光堂寫眞館
主 金光培白
電話(光)三〇入番
사진을박이시랴면금광으로오시압소서

數理界 第一號
實質잇는 잡지
數理界社 京城府 會洞五八 振替京城一二六七七
定價十錢 送料二錢
中央高普 白南奎著

最理想的의優良品質로獨特의安價提供
洋靴는東亞洋靴部本店에限합니다
既成品半價處分
地方에는代金引換으로함
必히文數나足型을送付하시아乖違가無함
京城鍾路二丁目一〇
東亞社洋靴部
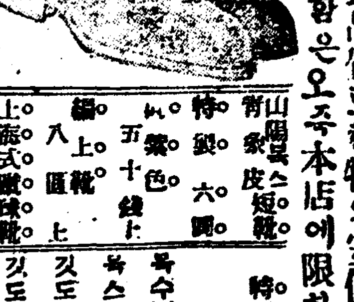

冬節洋服特別廉價提供
此福章洋服店은一般諸氏의서아시는바와如히各官廳用達을十年間하엿사와今般朝鮮日報讀者의게大勉强으로廉價提供하오니一次下命하심을바라나이다
京城府大門通一丁目二一二番地
福章洋服店
主 王甫章
電話光化門一〇四〇番

品質優良 經濟無比
粉末잉크 五瓶分入 壹匣十五錢
各種染料製造販賣
各種粉末 잉크及染料製造元
京城府堅志洞九七番地
鷄林洋行
地方各處에特約販賣店을募集함

事業種目
營業部 印刷部 出版部
弊社는時代의要求에鑑하야左記와如히營業을始하고一般京鄕人士에게便宜를圖코자하오니十分利用하심을바라나이다
株式會社 朝鮮基督教彰文社
社長 李商在
京城府鍾路二丁目九番地
電話光化門七三八番 振替京城六九四六番

登錄商標
大陸고무
我고무鮮靴의元祖 美麗堅牢
京城(龍山)元町 大陸고무工業株式會社
社長 李夏榮
京城鍾路(裁判所前) 同會社總販賣部

常備良藥 要
靈蘇丸
朝鮮商會
京城府仁寺洞

自稱吳佩孚의最高顧問 林虢는誰인가

조선호텔삼사호실에숨어서 우울우울하는일은무엇인가

◇虛風떨기로는大博士

봉텬의 장작림(張作霖)을 리용하야 아십만원이라는 큰돈을사취한후 다시 장작림의적이되는 오패부(吳佩孚)에게도라가고등고문(高等顧問)이라는직책을마타 매삭팔천원식의 월급을밧고잇다하는 경성래생 조선인한명이 지난구월이십구일밤 신의주(新義州)에서 경찰관에게 취톄를바든일과 그는경성무교뎡(武橋町)사십번디에 원적을둔림영환(林泳煥)(四二)이라는인물이것이 판명되엿는데 그가조선을향하야온사명에 관하야는 여러가지 풍설이만하 혹은남북정부에 군긔를부탁하고자왓느니혹은만주일대에잇는 조선인 독립단을리용할목뎍으로 조선총독부에 탕해를들어드리랴왓느니 중국일대에서 여러가지 협잡을하다가뒤가물리닛가 피신을하야 온것이니하는등 그의신변에는 의운이 첩첩하얏스나 지난일일밤경성에 도착하며부터 그는본뎡경찰서원의 감시하에 조선호텔삼사호실로드러간후도모지누구에게든지 면회를 허하지아을뿐외라 출입까지 엄금을하는고로 그가경성에온지는 여러날이되나 그의언행에대하야는역시의운이풀리지안튼중 재작사일밤에야 겨우각방면으로 활동한결과 의문의인물 림영환이라는이는 조선호텔한구석 삼사호좁은방에서 면담을하기에 이르럿는대 한마듸한마듸가 도모지가엄청나서 다만그가말하는대로 긔록하고자한다

五萬圓의 목갑이잇다는 당자림호의말

위선그의직함을보면

東三省保安民團師團長
直魯豫三省巡閱公署
高等顧問 林虢

이라하얏는데 동삼성민단 사단장이라는것은만주일대에잇는마적을망라한 오패부의 소관하는단데로 장작림이를 모라내이자는긔관이라하며 『직로예삼성순열공서』는곳오패부가 주장하는공서이니 그곳의고등고문이 되야잇다는것이며림영환이라는본일홈을두고 다시림호(林虢)라 부르게되것는본시중국에서외국인으로 고등고문을삼으라면 놋...머국의공농을인하야만하는대 그가은 수속을업시하기 위하야 독히오패부씨가 자긔의 아우뇌 는중국인이라고 속히기 위하야 『림호』라는 중국식의 일홈을지어 준것이라하며 그는 이때로부터 칠년전에 중국으로 건너가서 봉텬에서 장작림에게 고문으로 고빙이되얏다가대정십일년가을에 장작림과 인연을끈코다시장작림에게『독와사』(毒瓦斯)주마고약조를하고텬진(天津)에서어느독일인에게 독와사의원료만삐만원어치를사주고 그수수료로 현금이만원을바든후무슨정철이잇서서(본인은 그리유를발하지안는다)

장작림과

갈농이나자 장작림으로부터 림호는즉시 북경(北京)으로가서현대총통조곤(曹錕)씨와지긔가되자 조곤씨는 다시그를오패부씨에게 부탁하야 고등고문이된후 이번전쟁이 이러나며부터고등고문의직책을다하기 위하야 만주일대의 마적을모히어장작림을 곤경에 빠지게한후 승전을하는날에는 길림독군(吉林督軍)이되기로 상약이구뎟셧스나 그가봉텬에 이르러잠복하야서 사업을계획중 일본경찰의 아는바가되야 조선인으로관동령관내에서중국군대에 이가티 관계하는것은올치아니하니삼년동안관동령(關東廳)관내에는거주하지 못한다 하는명령을바든고로다시봉텬에서축으로 복성으로가는 것는자미업스니한번조선으로도라갓다가나 문경을택하야복『슈』으로가라함으로부터 독이조선으로온것이라는데 그의『수입을드르면 돈을 이잇고보면 얼마든지 어더쓰기도하겟스나 이만한 금액으로는사단장의 월급이 삼천원 다시고문의월급이 삼천원 아즉공식으로 발표는 되지아니하얏스나 총통부고문이라는 명의로 밧는월급이 또만원이라 고하며삼사호좁은방에서『누드』를피우며 긔염을토한다

本來는會社員

불미한관계로중국에

의문의 인물림영환은 원래이일본에 류학을하야 조도뎐대학정치경제과에도다닌분이잇셧다하며 경성에―라와서는 시내황금뎡에서 상업주식회사(商業株式會社)의지배인이되엿다가사당되는모가 회사돈을 가지고도주하자 여러가지명예롭지 못한일도만하 부득이중국으로 간것이라더라

今始初聞 그럴리가업다는

中國領事張氏談

소의『동삼성보안민단사단장겸 직로예삼성순열공서고등고문』이라는 여간한숨에는 불러외이기도어려운길고 긴직함 林虢 씨에 대하야 중화민국 경성총령사관(中國總領事館)을방문한즉 수습령사 장텬원(張天元) 씨는말하되

우리령사관에서는 최음듯는 말슴이외다 그러한분이 조선『호텔』에와서 잇다는소식도 못드럿습니다 중국으로 말하면 하성(省)의 독군(督軍)만되야도 소위 고문이라는것을뻑여명식 두는일이잇는데 그고문이란것은 대개 무엇이라고 이름지을수가 업스닛가한날에 이삼십원의 담배갑이나 보조하여주고 식객처럼두는것이외다 자긔의 말파가터 총통부(總統府)의 고문이라하면 적어도 우리에게는무슨통지가 잇슬터인데 아모소식이 업는것만보아도 미루어알겟슴니다 그뿐아니라 총통부나 오패부(吳佩孚) 씨의고문이라하면 우리가 모를리가만무합니다

하며 전연사실을 부인한다

(사진은조선『호텔』에 잇는림호씨)

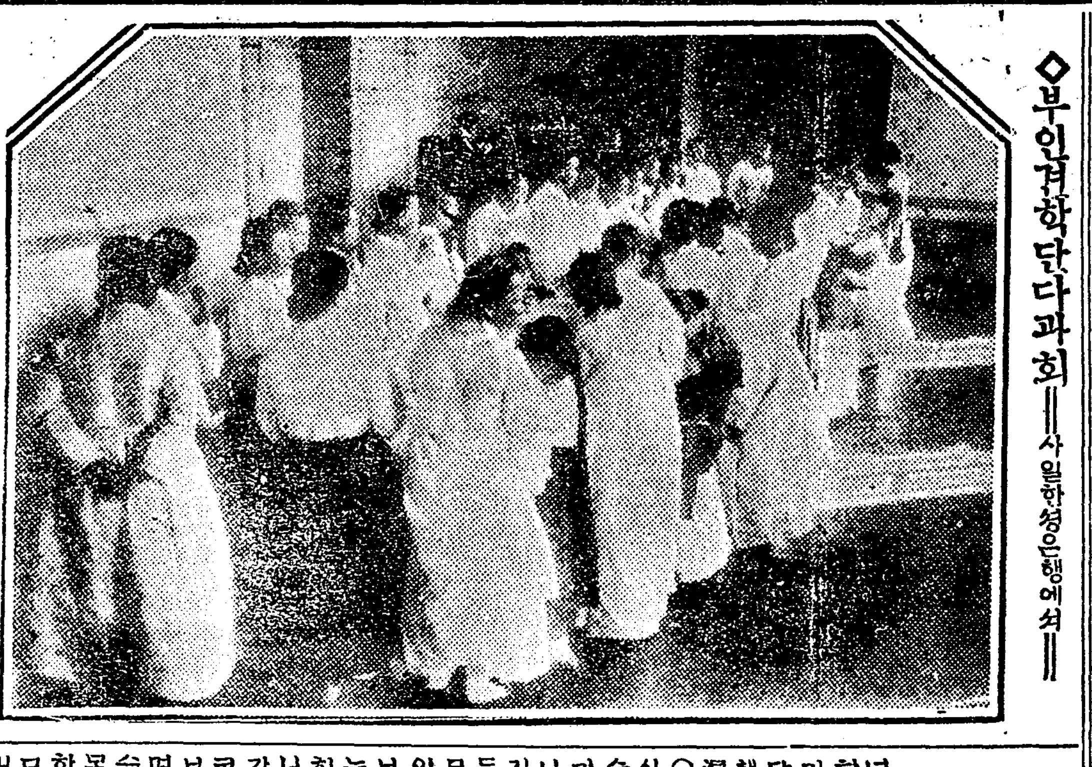

◇부인견학단과회―사일한성은행에서―

눈이새로밝은듯

세댁네도만히참가할필요 김부인담

◇대일회부인견학단원

녀자청년회와 본사주최의 대일회부인견학단은 대성황리에 흥미와 실익을함께거두으게 되엿다함은 작보한바와갓거니와 일행중에참가한 시내락원동(樂園洞) 사십륙번디에사는 김근영(金謹永)(四三)녀사는 말하되사십이넘은몸이나 아즉도 시부모슬하에잇는몸이라 오늘도 불효가되는줄 알면서도 체상형편이나알고 죽으랴고 부모몰래나선길이올시다 밤낫업시 젊은아이들이『은행!』『은행!』하나은행이무엇인지 알엇겟슴닛가 신문사와 청년회덕택에 이가티샅샅히보고듯고하고나니 새삼스럽게 눈이하나가더떠진것갓슴니다 더욱이 젊은새댁네가 만히온것을보니 참체상도어지간이 밝아진것갓슴니다 녀자들을가두어만 놋코 못낫느니병신이니하니 듯고보지못하고야 아는것은 무엇이며 무슨수로 똑똑하야질수가잇슴닛가 나는발서반백이나 다된몸이라 별수업겟지만 아모쪼록학교에못다닌새색시네를둔시누모는 압서셔이가튼견학단에 보내어 한가지라도 남과가티알어가지고 철모르는남편에게 괄시를벌 밧고체상에바린인물노릇을면하게하는것이죠켓슴니다』하더라

仁川支局에서 또慰安劇

본보독자뿐아니라 일반시민에게까지

본사인천지국(本社仁川支局)에서 경성신극좌(新劇座)일행을 청하야 지난달삼십일밤부터 사흘밤을두고 빈영 가무기좌에서 본보독자위안회(本報讀者慰安會)를열고무료공개한바이잇셧스나 모든준비가 불완전하야 일반독자에게편의와만족을주지 못하엿슴으로 유감으로 생각하고금륙일밤부터 시내신극좌 일행을다시청하야 약일주간을두고도가무기좌에서더머뎌으로도 자위안회를 개최할예뎡인데 이번에는 일반시민에게까지 무료공개하게되엿스며 연극의 종류는부패한 우리사회에 만흔각오와늣김을 주는 사실극(事實劇)인데 신극좌 일행은그동안극장의사정으로 쉬는틈을타서 연습의 막이열리는 벼에는 대만원의 성황을 믈터이며 극장 준비의관계로하족료(下足料)를밧기로 하엿더라(인천)

문고리에목을매어 女學生의含怨自殺

사일오후세시내자동에서 안해잇는남자의무정으로

시내 모녀학교(某女學校)고등과이년생으로현재내자동(內資洞)륙십칠번디리은영(李殷永)의집에 류하는 김덕숙(金貞淑)(二九)은재작사일오후세시경에자긔가잇는 방안에서 문고리에다 목을매여 무참하도 자살하엿다는데 이제 그내용을 들으면 그녀학생은 경북청도군화양면서상리(淸道郡華陽面西上里)삼백칠십삼번디에본적을둔녀자로그곳에서보통학교를졸업하고 작년에경성으로 올라와서

녀자고학

생상조회(女子苦學生相助會)에 입회하고고학으로강습소에 다니다가 금년봄에 배화학교에 입학하엿는데 금년삼월경부터 명치대학출신인데모의쇼개로동경유학교에다니다가 작년에돌아온 김영필(金永弼)이라는사람을알게되여수차교제가잇는사이에사랑에주린두남녀는 서로연주파를보내기 시작하야 김덕숙의 마음은 김영필에게로 김영필의 마음은 김덕숙에게로 것잡을사이가업시

깁허가는

정서는마츰내 사랑의단꿈외지잇게되는동시에 백년을 가약하엿스나 불과한달이되지못하야 김영필은 무슨사정으로인하야 김덕숙과 남문외(南大門外)자긔집으로나려가잇게되후 피차농석가 엄킨한장편지만 왕래하든중에 김영필의본안해되는 녀자가 이를발각하고 불가티일어나는 질투심을참지못하야 김덕숙에게『배를갈오고 소금을뭇는듯』한편지를 부쳐서본처가잇는남자를사랑함은 이녀학생의 신분으로 절대용서치못할범인것을 몹시질책하엿고 ... 알지못한것도 아니지만 본처로부터 이와가튼 편지를밧게된 김덕숙은 한업는불평을품고홀로 가삼만태이게되엿셧다

사랑의葛藤파 금전상감정으로

유서를남기고자살

김덕숙은 누구에게 말조차하지못할사정으로 홀로가슴을 태이며셔 셔로맛나가지고 속이시원하게 다르관이라도하여볼 긔회가하로속히돌아오기만고대하든 로김영필이가 십여일전에 경성에올라와 시내락원동(樂園洞)이백필십구번디에 류숙하고잇다는 말을듣고 하로는 그려워지밥문한일이잇섯는대 김영필은 김덕숙에게대하야자긔는본처와 두사람은 셧는지는알수업스나그두사람은 별로맛나보는일도 업시 다만 지나갓다하다가 지나간

삼일오후

에김영필은비로소 김덕숙의잇는 내자동집으로가셔 저녁을함께먹고 오래동안 그리웟든터에 밤이새도록사랑의속살거림이잇셔서 남이보기에는 참혹가튼사이가티도 보히엿스나 실상은 조처ㅣ 기어려운 장래문데로 피차불평의말술도업지아니하든터에김덕숙은주인집 밥갑에졸리어 지내든뜻이라 그이튼날아츰에 김영필이가 알지못하게 김영필의 주머니에서 돈십원을끄내어서 주인을주엇더니김영필은내중에그사실을알고 너는사랑하는나를사랑하는것이 아니요 돈을사랑하느냐고하면서 그돈을 도로내라고하엿지 김덕숙은 주인이쓰다남은돈 륙원을 도로찻고

자긔의복

가지를뎐당하야 돈십원을김영필에게돌려주어서 결국두사람사이에조처못할감정으로김영필은그집을버서나올때에그래도김덕숙은김영필을따라는밧게지쏘차나와서무엇을애원하는듯하엿스나 뿌리치고 다라나는 김영필을 한업시바라보다가집으로 돌어와서『영필씨ㅣ 이몸은 영원히당신에게 밧치나이다』라고 덕필로 간단히유서한장을 남기고 그와가티자살한것인데 그원인을 종합하여보면생활난과 실연관계인듯 하나 그리면의 허다한사정은 죽은덕숙이가아니면알수업겟더라

父母에게急報

시톄는쳐치무로

그날오후 네시경에야 비로소주인리은영이가 그사실을 발각하고즉시소관 파출소에 보고하야 종로경찰서에서 검시가 잇슨후 곳「의가족에게전보를 보냇는데 시톄는몰아보는사람이 업슴으로가족이 올라오기전에는 수습하기어려운배문에아직까지 그집방안에 고요이 잠들어잇다하며김영필은소관경찰서에주목을바맛다더라

滿都의好奇心이集中되는 變裝探訪은如何

보라! 어느곳에엇더한것이나타날가

복잡하고도 괴괴한 인정세태라는것은 내면을 드러다볼수록흥미가깁흔것이며 내면을 들어갈수록알기가 어려운것이다 그러면 신문긔자의 책임으로엇더케하여야 이흥미잇고 알기어려운 체상의 내면을 독자의눈압헤드러내일수잇슬가 이것을해결하야보라는 새시험으로 이번본보의개혁을 긔회삼아 본사긔자의『변장탐방』을시작하게된것이올시다 그러면『변장탐방』이라는것은 엇더한것인가 본사긔자가긔자로 행세하는것이아니오 다른사람으로 변복을하고 자긔생각대로 어느구역에나가서 자긔마음대로 활동하야 인정세태의내면을 관찰하야 그어든바를자미잇는필치로 긔록하야 보도하는것이올시다 다시쉬웁게 권례를들어서말하면

보사긔자의 한사람이나 혹은두사람이 빌어먹는 사람으로변복하고 자긔의 마음까지빌어먹는사람이되야 경성시중의 어느방면으로 출동하야밥술이나 돈푼을빌어보아 이사회에서 빌어먹는사람을 엇더케대우하는지 혹은 후한사람도잇고 혹은 박한사람도잇슬것이며 기외에 여러가지의 감상과 가지각색의 자미잇는 실패와성공등을그대로산지에보도할것임으로 이과사가신문지면에게재되기 시작하면 과연얼마나 흥미가잇슬것입닛가

錦上添花의新懸賞

누구든지탈수잇는현상계획

그뿐아니라 이번『변장탐방』은다만 긔자로써 독자의흥미를 끌뿐아니라 긔자의실제활동에도 독자와가티 셔로자미잇는 활동을하야보고져 경성안에 거주하는 이는 누구던지 열심으로만 쪼쳐다니면 상을탈수잇슬 극히자미잇는현상을 붓치기로하야금상첨화로 변장탐방에 흥미를도읍게 로결뎡하얏슴니다 엇더한 방면으로무슨현상이잇슬가 데일회의내용은 다시명일 본보로……

우에소개한바와가튼계획아래에 경성텬디를 무대로삼고 여러가지로 변복한본보긔자의 대활동은『방금개시되랴고 이가티흥미잇는새활동의 한바면을 담당한 긔자들은 각기자긔의 활동으로 가장만히 체상을 놀내이랴고주야고심으로 서로진긔한 변복을하너라고 경쟁뎍으로 비밀히준비하는중이올시다 엇더한긔자가 엇더한복색을하고 엇더한바면에 엇더케나타나서 엇더한활동을할가 차차로 본보지면에열리는대활극의 무대를 보시오

平壤에또飛行慘事

연습비행긔가떠러저한명참사

평양비행대뎨륙대대(平壤飛行隊第六大隊)에 속한 을칠호사오륙호(乙七號四五六號)는지난사일오후네시사십분에동대비행장에 착륙할지음에 뎐선(電線)에걸리며 떠러져서 조종하던령목(鈴木)중위는 즉사하고 또가티탓던대대부관(大隊副官)복부(服部)대위는 중상을당하야 방금생명이 의급한중이라는데 그비행긔는 그날연습차로룡강(龍岡)까지갓다가무사히연습을마치고 도라오는길에 이러한참사를낸것이라더라(평양뎐보)

可驚可畏할火災

경성에서만매년백만원이상 화재의주의는지금부터할일

도시생활자에게 가장무서운 것은 화재이다 그가튼화재가자주 이러나는시긔가 차차 도라오는 이때에 지나간날의 무섭고두렵든경성의력사를 삼고하건대 대정십이년중에 화재사건이 이백구십사건 그손해가 일백이십만일천삼백팔십칠원이요 대정십일년중의 화재건수가 이백구십칠건 그손해가칠십오만삼천구백이원 대정십이년중의 화재건수는 이백구십이건에 그손해가 일백륙십륙만륙천오십칠원에 이르럿다하며 시내의큰불이 날때에 그것을소방하기 위하야 설치한 긔관으로는 남대문안에 잇는 소방소(消防所)와 황금뎡(黃金町)동산(?)룡산(龍山)남산뎡(南山町)본뎡삼뎡목(本町三丁目)등네곳에잇는소방분견소이잇스며 그외에다시경성(京城)룡산(龍山)마포(麻浦)등세곳에소방조(消防組)가잇는데거긔에매인인이 삼백사십구인이며 소방에사용하는긔계는 아래와갓다더라

▲쏨푸自働車三臺▲蒸汽쏨푸一臺▲發動機쏨푸一臺▲腕用쏨푸六臺 ▲水管自働車五臺▲破壞自働車一臺▲水管馬車一臺▲破壞馬車二臺▲水管車十一臺▲救助사다리二個

인데수관(水管)의총연장이이만사천사백척이나된다더라

◇소방연습광경

秋期消防點檢

작일훈련원에서

추계소방뎜검(秋季消防點檢)과 연습은 작오일상오열시부터 동열한시반까지 시실(時實)경긔도지사와 밋각관계자가 훈련원에모히어 이백여명의 소방수가 셧더히 뎜검연습을 거행하얏스며 십이년근속 죽곡미작(竹谷美作)십사년근속 리명춘(李明春)십오년근속박영래(朴永來)십이년근속 유인녀(劉仁汝)등 네소방수에게 각각 표창이잇셧다더라

清津共進會에 風災、火災

집이타고문허저 손해가매우만타

지난사일오전오시경에 청진공진회(清津共進會)데일회장에잇는 내디관(內地館)은 모진바람으로인하야 문허젓는데 그관안에는 일본에서온출품만을 진렬하얏슴으로 손해가 적지아니하리라하며 또그이튼 오천한시경에 데이회장신관(新館)으로부터 불이나서 동관과 및 경성관(京城館)공진회사무소(共進會事務所)경찰관힐소(警察官詰所)소방대힐소(消防隊詰所)등이전소되고 동두시경에 진화되엿는데 발화의원인과 손해는방금조사중이라더라(청진뎐보)

衡平社執行 금일개회는될듯

여러가지문데를 해결하기위하야 금륙일부터 경성에서 형평사중앙집행위원회(衡平社中央執行委員會)를개최하리라함은 임의보도하엿거니와 예뎡과가티 금일오천구시부터 인사동 형평사안에서 회의를 개최하리라는데 이번회의에대하야 정읍(井邑)형평사에서는대뎐(大田)회의를 무시하는 중앙집행위원회는 인뎡할수업다는 경고문디를 왓다하며 금번에도 여러사람의 의견을들어본후 개회여부를 결뎡하리라는데 회의가 열린다할지라도 다소의파란은 면치못하리라더라

諫洞強盜의共犯

하명을또데포

지난구월이십칠일밤에 오분에시내간동(諫洞)륙번디미곡상김영두(金榮斗)의집에 시칼과포승을들고 드러갓든 강도두명의 거취에대하야 그간 동대문셔에서 단서를 가지고 위선 그한명을시내수송

닭에도嗜眠病

이백수가죽어

경남귀포(龜浦)에는닭에게자다죽는 병이류행되야 매일수십머리식죽는다하며 향도(向島)와합하면 십일이일지 이백여머리가 죽엇슴으로 양계업자들은매우놀래는중이라더라(부산)

동(壽松洞)해신양복뎜(海信洋服店)부근에서잡사 남을다시 재작사일밤 시내광화문통(光化門通)삼십구번디범인의집에서 마저데포하얏는데 잡은자는 주소도업는 배준용(裴俊用)(二五)이요 재작밤에잡은자는김봉구(金鳳九)(一九)라는자인바 그들이 가졋든 칼과포승은천부 경찰관강습소 에서절취하야가지고간것이라더라

兩工業展覽會

구일에는시내고등공업학교 이십륙일에는 어의동공업보습학교에서 각각학생들의 제작품뎐람회를연다고

◇集 會◇

◇講武館進級授與式 시내락원동(樂園洞)에잇는강무관(講武館)유도당에서는녀긔흥백(紅白)시합이잇슨결과 이단후보 두명과 초단후보 이명이단후보 겸하야진급자가 삼십명이나잇셧는대 명년중에는 완전한이단자격이 속출하겟스며 진급자의증서수여식은 금륙일 하오여덜시에거행하다더라

◇靑年紀念式 임의보도한바와가티금륙일오후팔시중앙청년회에서 긔념식이 마친후에는여흥으로 합창 독창 빤스 무언독창(無言獨唱)류츙과 피아노등 여러가지흥미잇는연주가잇다고

종명자

▲지난일일부터함경도청진에개최된『북조선 디방 련락물산공진회』에서는 지난 사일에바람이불어서 소위『내디관』이란집이 문허젓다 한다『일본관』이라고나하엿드면 무사하엿슬가 ▲강원도 털원군 마장면왕피리에사는 최호남이라는사람은 녯날에 자긔집종으로잇던김모를 『불공하다』는리유로따렷다고마진자가 경찰서에 호소를하얏다『자유평등』의 체상에한 삿천이로군▲중국 직예파의 수령『오패부』의 고문이라 하야 허풍을 체마음것부는 림모에대하야 중국인의말을 소개하면 『그따위고문은 북경의인력거군 파가티 그득합니다 고문이라는 말은 곳『허인』이나『식객』이라는말이나 일반으로 사용되는터이닛가 엇더한자인지 누가아나요 더욱히경찰의간섭을밧는 ...한구석에숨겨잇는 것부터우습지오』

面目一新한本報의市內大宣傳

五日間十萬枚無料配布 (自三日至七日)

조선일보의가치가엇더한가한달만보시오

胎養調經丸

靈藥 藥價一劑分五圓

수십년경험잇는 태양조경환

제일입니다! 부인병에요

월경부조에―더하중에―렴적에 나, 팅중에―월경중하복통, 요통 이―자궁병모든증에―오래수태 치못하고, 혈울에조치못하며, 소화 가불량하고, 얼골이창백한데―일 산곤한데―모다시효하옵니다

잡수십시오!

병업서지고 몸든々하고 생산잘하오

製造元 朝鮮京城 漢陽丸本舖 和平堂藥房

四時常備之健胃消滯藥

령신환

령신환가지신이는幸福의人士이시요, 령신환豫備잇는宅은幸福의家庭이올시다

령신환은 朝鮮實業株式會社製品에限합니다

엇던時期를勿論하고恒常써러지지안토록用意합시요

령신환價
普通包(十丸入)金十錢
懷中用(卄丸入)金二十錢
旅行用(五十丸入)金五十錢
家庭用(百丸入)金九十錢

령신환은有名한藥局에서모다파옵니다! 사실때에는언문으로쓴령신환을차집시요

群鷄一鶴
이文字는 朝鮮實業株式會社『령신환』이拔群的威力을가진것에對한藥備的比喩인것을記憶하십시오

特約大募店集
特約大募店을募集하오니 別로規定이잇스니 寄送하시압

京城黃金町二丁目
朝鮮實業株式會社
電話本局二三八四
振替京城二四八〇

社說

聯盟協定案이 遂成立
――軍備縮少會議의前提――

一

한동안 여러가지의波瀾이重疊하얏든 國際聯盟總會는 마츰내去三十日에와셔야 聯盟協定案을通過하고 그翌日인今月一日에閉會하얏다 그러면이와가티 該協定案이通過하기까지는 問題되얏든日本의修正案이어느程度外지採用된것이요 말하자면當初의原案보다는 追後에提案한英佛의折衷案이成立된것으로 看做할것이다 엇더튼今番에成立된協定案으로말하면 從來의國際聯盟規約가운데 여러가지의不備한點을 修補한것이니 이意味에잇서今番의協定案成立은 一은國際聯盟規約의完成을爲하야 稍히一步를進한것인同時에 또한方面으로는이協定案을 前提로하야列國의軍備縮少會議가 明年六月에開催되리라한다

二

그러면今番에成立된協定案內容의 重要點이무엇인가하면 要컨대國際間의平和를威脅하는 모든侵畧國家의制裁手段을講究한것이다 다시말하면聯盟國家와聯盟國家間의 모든紛議를戰爭아닌 仲裁裁判의方法으로解決하자함이요 다만交戰하여야할境遇는다른國家의侵畧에對하야 不得已反抗치안흘수업는때와 또는國際聯盟의同意를어든때에限한것이다 그러면 여기에所謂侵畧國家라하는것은무엇인가하면 國際間紛爭의解決을聯盟理事會에附託치안커나 또는 仲裁裁判의判決에服從치안커나또或은 理事會의滿場一致의決議를遵奉치안는國家를가르친것이다 그런데今番日本이여러가지로反對한點은 以上의『紛議』에對하야 그範圍를論難한것이니 元來國際聯盟規約의條文으로보면 所謂『紛議』라는것은다만國際法의違反이라하얏고國內法에關係되는事項은 全然國際聯盟의支配를밧지안케된것이다 다시말하면日本과米國과의抗爭의焦點이되는移民法案이라든지 或은日本과英國自治領과의紛議를生케하는入國制限가는點은 이것을總히『國內法』問題라하야國際聯盟이 干涉할必要가업다하는것이다 이條項의不公正한것을極力指摘하얏든結果가 마츰내列國의諒解를엇게되야 設或 國內權限에屬한事項이라도그紛議事項을聯盟總會와理事會에附議하기로된것이다 그다음以上의侵畧國家가實際로生할때에는 列國이共同一致하야經濟的及財政的制裁를加하는同時에 또必要에應하야各國의徵出에依한 陸海軍力의制裁를加하기로되얏다 要컨대以上의諸項을 槪括하야論하면 從來의國際聯盟이라는것이殆히有名無實한것을 여러가지로修正하야 具體的又는實際的效力을增進케하는데注力한것이다

三

이미이와가티國際聯盟의規約이實際化한以上 그結果로必然히附帶하야來할問題는軍備縮少의問題일것이다 다시말하면國際聯盟의精神이어듸까지純正하다면 世界의平和를爲하야 될수잇는대로紛議와抗爭을 穩便하게解決하는것뿐아니라 그紛議抗爭의素因되는國際的敏感과모든猜忌를根本的으로 驅除하는데잇다 이點에잇서國際間友誼의精神을皷吹하는것은勿論이요 모든敵對觀念의誘因이되는各國의軍備를어듸까지制限치안흘수업다 이意味에잇서軍備縮少會議의開催가 全世界的으로輿論化한것이요 往年의華府會議도即이러한精神에胚胎되얏든것이다

그러나華府會議의實際的結果는 決코徹底치못하얏스니 第二第三의軍備縮少會議가當然히起하지안흘수업는것이다 그럼으로今番의國際聯盟總會는 비록定期의例會라하드래도 한쪽으로는將次開催할軍備縮少會議의預備會인觀이잇다 그러면 今番에成立된協定案그것即從來國際規約의不備한點을修正한것도 一重要한事項이어니와 그보다더剴時的意味가잇다면軍備縮少會議를 促進케한것에잇다

農民의 不平
機動演習으로

元山附近의新大豆는昨年에比하야約九日間早出이엇스나勿論이것은말뿐이오眞出穀은本月下旬頃이될터이라는데關係者側에게聞한즉今回의元山機動練習으로因하야演習地帶에잇는大豆와稻作은할수잇는대로演習前에收穫할모양인데各關係郡廳에서는耕作者에對하야收穫을催促하는모양인데이關係로大豆의出穀은豫定보다速하야只今으로十日以內에出穀을보리라고觀測한다하며右收穫催促으로因하야大豆와米의品質에不少한影響이잇슴으로小作人側에만혼不平이잇다더라(元山)

金泉品評會
準備가着着進捗

來十一月十日부터同十六日外지金泉郡外三郡聯合重要物產品評會를開催한다함은旣報한바어니와該郡에서는事務를準備中인데會場은農產館、工產館、園藝館、參考館實演館來賓館特設館計量展覽會館、畜產館、演藝館、敎育品展覽會館等이며設備費는一千九百六十圓으로落札되엿다더라

協贊會의準備

金泉郡外三郡聯合品評會를別項과가티開催함을際하야該會協贊會에서도同日에左의여러會를開催할터인데事務準備에奔忙中이라더라
南鮮六道畜產技術員大會、新聞記者大會、敎育等展覽會、美術品展覽會、計量展覽會、佛敎大會、庭球大會、各種作業實演、白日場、京城妓生演舞、藝妓演舞、素人劇、相撲、鬪鷄、競馬、抽籤(金泉)

啄木鳥 投稿歡迎 (十四字五十行以內 要住所氏名明記)

三矢警務局長에게

◇赴任하기前부터 俊城警親들은『最適任者』이니『新人物』이니하는稱讚소리가 굉장하엿다 前秃頭局長君은 甚至於『이러한人物을 맛게된 朝鮮은幸福이라』고까지말하엿다

◇이따위讚辭은 元來卒徒들이上典에게 바치는 阿諂套語가아니면 되자는爲人이 되려하고 거드럼빼는 僞談에 不過하겟지만 그런소리를 新聞紙上으로 볼때에는 엇지그럴듯한 생각을 不知中에 가지게되기도하는것이다

◇그건何如間우리도 君이社會局에잇섯다는 다시말하면日本에서 勞働運動이 熾盛되고 思想運動이激烈하게된結果 그것을 巧妙하게 利導인지 懸導인지를 한다고 設置된社會局에잇든 人物이라는것을듯늘때에 너무도 酷甚한 思想의壓迫과 言論의不自由와 集會의禁止에 煩悶하는우리들은 가하는 理解나 좀잇는 人物인가하는 어리석은 希望을가지고잇섯든것이다

◇그런데 君이赴任한後에 아무實績을 드러내지아니한오늘날에 褒貶이나長短으로試하는것은 좀不當한듯하지만은 目前에 어느新聞紙上에 發表한 意見을보건대 우리는與郞을보내고 越郞을마젓다는것을 다시금 實感하엿다

◇當初부터 우리는根本方針이 動치안는니 警官의數를 더느리지안는니 하는말에는 容喙를바이아니다 富永君에게 直千金의實劒을 주어 武勇을 號舞식히는것도 우리의무를바이아니나 다 그러나우리가 뭇고셔하는것은 根本方針인國家治安에關係되는無政府主義나共産主義는 絶對로不許한다는말이다。主義라하드래도 運動方面과學術方面을區別할必要가잇슬것도勿論이오 思想이란것을許不許만으로따로지랴는것이 妥當할가 警務局內에思想特許課가잇다면 모르되

◇그리고朝鮮에서는日本과服縮의程度를가리할수업다고? 巧妙한말이다日本과朝鮮의事情이다르다느니보다 차ㄴ리露骨的으로男性的으로사람이朝鮮사람과日本사람이다르다고말하는것이엇던가

◇二萬의『사ー베르』를統率하고셔朝鮮半島의治安을維持하는『사ー베르』大將三矢君이여

우리는 아무注文도要求도업다 오즉무서운壓迫에 呻吟하는民衆의소리에귀를기우리라는그말뿐이다 ‖桂洞S生‖

莞島郡外面에 勞農會가又起

全南莞島郡郡外面佛目里에서는去九月二十八日下午八時에그洞里事務所에서佛目勞農會創立總會를開하얏는데出席會員이四十名에達하얏스며莞島勞農總同盟常務委員金昌英君의趣旨說明이有한後에佛目勞農會를創立하기로一致可決되야會務를進行한바決議事項과委員은아래와갓더라

◇決議案
一、小作料는田畓三割以內로할일
一、地稅公課金은一切地主가負擔할일
一、小作權은公認할만한過失이無한時는永年保存할일
一、洞里神堂을업시할일
一、巫覡을使用치말일

◇委員
▲庶務部金周炫 李基泰▲敎育部辛宗學 金正炫▲調査部金達官 朴學先▲小作部車樂先 黃興律

▲全南莞島郡郡外面永豐里에서는去九月二十九日下午八時에그洞里私立學校에서永豐勞農會를組織하고莞島勞農總同盟會常務委員金昌英君의趣旨說明이잇슨後아래와가티委員을選定하엿다더라
庶務部趙鳳鶴、權宰安 ▲敎育部任成寬、趙熙成 ▲調査部金禾日、金敬準 ▲小作部金寬先、金仁洪

▲全南莞島郡郡外面大也里에서는去九月三十日에大也勞農會를組織하엿다는데委員은아래와갓다더라
庶務部裵鳳琪、敎育部金柄通、調査部趙炳來、小作部金鍾吉(莞島)

仁川各銀帳末

去九月末仁川各銀行의帳末은預金九百二十九萬四千三百九十六圓貸出一千一百十七萬九千圓인데各行別은如左하더라

	預金	貸出
鮮銀	一、二〇八、五四一	二、五一六、一〇〇
殖銀	一、四二九、四七三	二、九九九、七六八
安田	二、二五〇、七八七	八二八、五五七
十八	一、二五九、一四二	一、二七〇、五九三
商業	三、一四六、四五三	三、五六三、九八二

(仁川)

秋季淸潔施行 大邱府內各町

오는七日부터 大邱警察署衛生係에서는例年과如히오는七日부터府內를通하야秋季淸潔法을施行할터이라는데今秋에特別히傳染病이流行됨으로前보다一層더嚴重히實施할터이라하며豫定日割은左와如하다더라

◇十月七日七星町 幸町 錦町一丁目 田町 村上町 元町一丁目 ◇同八日東雲町 東城町一、二丁目 弓町 南町 三笠町 南北龍岡町 南北旭町 東本町 東門町 榮町 ◇同九日大鳳町 鳳山町 德山町 南山町 南城町 西千代田町 京町二丁目 明治町二丁目 壽城町三丁目 ◇同十日本町一丁目 上町 下西町 北內町 西內町 元町二丁目 大和町 上西町 壽町 東千代田町 京町一丁目 前町 西城町一、二丁目 ◇同十一日本町二丁目 明治町一丁目 横町 東町 市場町 市場北通 新町 ◇同十三日 達城町 八雲町 八重垣町 錦町二丁目(大邱)

達城秋季種痘
各面을巡廻施行

大邱警察署에서는例年과如히秋季種痘法을施行한다는데來二十日부터二十九日外지十日間豫定으로達城郡各面을巡廻할모양인데場所는各面駐在所로한다더라(大邱)

平壤獎學會 刷新코자奮起

平壤獎學會는創立된以來三個年間에學資업는學生數人을東京에留學케하야조흔結果를어더오든바그後會員의負擔金이만히滯納되야同會의維持가甚히困難하얏슴으로더러이미派遣된學生의學資를繼續치못하야功虧一簣의歎이잇게되엿다는데今月六日下午七時에前平安貿易株式會社內에서열리는同會定期總會를機會로하야會費整理와其他緊要事項을討議할터이라는데金弘植氏外有志諸氏가奮起하야會務를刷新코저誠力을다한다더라(平壤)

金泉秋季種痘

慶北金泉警察署衛生係에서는左記場所及日割에依하야秋季種痘를施行할터이라더라

日割	施行區域	施行場所
十月六日	本町旭町錦町	倉成萬集號
同七日	南山町	慶泉寺
同九日	城內町大和町	尙武館
同十日	黃金町	本願寺

(金泉)

河東郡民 大會準備
郡當局에對한問題로

慶南河東郡民은郡當局에對하야非難하는輿論이藉藉하던바去二日에有志諸氏가會集하야郡當局의政策을一一히調査審議하기로決議하고郡民大會準備委員을左와如히選定하고郡民大會는本月中旬頃에開催한다더라

◇準備委員
金洪泰、金翊源、姜錫根、金奉斗、金淇完、金榮斗、李元烈、金應鐸、金珍斗、黃學性、金淇柱(河東)

元山市場物價

本月三日元山市場物價時勢는左와如하다더라

品名	單位	上品	中品	下品
白米	一斗	[illegible]	[illegible]	[illegible]
糯米	同	[illegible]	[illegible]	[illegible]
稗	同	[illegible]	[illegible]	[illegible]
粟	同	[illegible]	[illegible]	[illegible]
折米	同	[illegible]	[illegible]	[illegible]
大豆	同	[illegible]	[illegible]	[illegible]
小豆	同	[illegible]	[illegible]	[illegible]
小麥	同	[illegible]	[illegible]	[illegible]
黍	同	[illegible]	[illegible]	[illegible]
豚在來	一頭	[illegible]	[illegible]	[illegible]
豚改良	同	[illegible]	[illegible]	[illegible]
鷄在來	一首	[illegible]	[illegible]	[illegible]
鷄改良	同	[illegible]	[illegible]	[illegible]
鷄卵	一個	[illegible]	[illegible]	[illegible]
明太	三尾	[illegible]	[illegible]	[illegible]
蕎麥	一斗	[illegible]	[illegible]	[illegible]
馬鈴薯	同	[illegible]	[illegible]	[illegible]
生牛 牡	一匹	[illegible]	[illegible]	[illegible]
牝	一匹	[illegible]	[illegible]	[illegible]

(元山)

仁川金融帳末

仁川金融組合의去九月末現在帳末은預金合計八萬三千二百三十圓貸出合計二十萬一千一百七十圓인데科目別은如左하더라
▲預金之部 定期二八〇七六當座一一八七貯蓄四二六六六据置一三〇〇
▲貸出之部 保證九六二九六動產貸付二四〇〇不動產貸付五二六六〇手形割引一六三一四定期償還三三五〇〇(仁川)

金浦金組業績

金浦金融組合의去九月末日의業務成績은左와如하더라
◇預金之部
貯蓄預金 三九、二八三圓三〇五厘
定期預金 二一、九三四圓一九錢
据置貯金 六、一三九圓七〇錢
◇貸金之部
『保證貸付金』 六七、五二二圓三五錢
不動產擔保貸付金 一七、四五〇圓
定期償還貸付金 五一、七六六圓五〇錢
年賦償還貸付金 一、〇二五圓九〇錢
計 一三七、七六四圓七五錢(金浦)

教育試驗施行

江原道學務課에서는定期小學校及普通學校敎員二、三種試驗을來十日부터一週日間豫定으로道會議室에서施行한다는데志願者는第二種四十四人中女子가四人第三種二十二人이라더라(春川)

巨濟島內에 青年團體數
總二十二個團體

九月末現在巨濟地方에잇는青年團體를調査한즉宗教團體를除한外의團體數가總二十二個오會員數가一千七百卄一名이라는데各團體別의會員數는左와如하더라
二運青年會 會員二百六十名
疋草青年會 會員九十名
河淸青年會 會員百名
長木青年會 會員七十名
一運青年會 會員百六十名
東部青年會 會員八十名
屯德青年會 會員八十名
濟東共勵會 會員百八十名
沙等青年會 會員七十四名
修 養 會 會員十七名
長承浦青年會 會員九十名
菱浦青年會 會員七十名
小洞青年會 會員六十名
知世浦一區青年會 會員七十名
知世浦二區青年會 會員六十名
臥視青年會 會員四十名
鬼龜靑年會 會員二十名
鷄助羅靑年會 會員三十名
汗內共益會 會員七十名
杜冊靑年會 會員五十名
竹土岐東靑年會 會員八十名
巳形共益會 會員十名(巨濟)

仁川外穀市勢

去九月中仁川市內의外穀市勢는左와如하더라(米는一石代粟은一袋代)
上旬 蘭貢米二五、八〇臺灣米玄米二四、四〇海城粟一六、八〇昌圖粟一六、〇〇長春粟一五、〇〇
下旬 蘭貢米二六、〇〇臺灣玄米二四、五〇海城粟一四、八〇昌圖粟一四、〇〇長春粟一三、〇〇(仁川)

桐峴驛客月業績
比昨年同期減少

京仁線桐峴驛의去九月中業績은客車收入二萬四千九百八十三圓七十二錢、貨車收入二千四百三十圓九十八錢合計二萬七千四百十四圓七十錢인바昨年同期에比하면八百四十四圓七十八錢이減少되엿는데그種別은如左하다
▲乘車人員二九、〇一九▲降車人員四〇、七五六▲入場人員二六四八▲小貨物發送(斤)一〇七一八九▲同到着(斤)四一、五一一▲貨物發送(噸)三五一▲同到着(噸)四五七(仁川)

元山防疫好績

元山警察署에서는去六月부터傳染病豫防에努力한結果發生한傳染病患者는赤痢十四名、腸窒扶斯九名、猩紅熱一名、「지부테리아」二名合計二十七名인데例年에比하야良好한成績을나타나게하얏다더라(元山)

大新洞에派出所

釜山警察署大新洞派出所는刑務所入口에新設하고去一日부터開始하엿다더라(釜山)

元山煙草賣上高

元山煙草元賣捌所管內九月中煙草賣上高는累三萬七千六百元인데此를昨年同期에比하면累二十元假量의減이라더라(元山)

延白秋季淸潔

延白警察署에서는左記日割로秋季淸潔을施行한다는데一般은注意하야衛生上遺憾이업도록하기를바란다더라
十月六日 鳳南里、舘泉里▲七日 延城里▲八日 模井里▲九日 山陽里▲十一日 鳳舞里、丹山里▲十二日 紫陽里、穩珠里▲十三日 長谷里、巢山里(延白)

公普增築落成式

慶北軍威郡義興公立普通學校에서는最初四學年制로設立되야距今五六年을經過하되六年制가되지못함을一般이遺憾으로지나오든바去四日에當地有志裵漢瑞氏의發起로學父兄會를開催하고同時에此에對한後援會를組織하야一千餘圓의金錢을募集하고郡當局으로부터三千餘圓의補助를바다六學年教室을增築하얏는데來十七日에盛大한落成式을擧行하리라더라(軍威)

沃溝叺落札價格

沃溝繩叺組合에서는去一日로부터同十五日外지生產叺의購入價格을入札한바左와如한價格으로落札決定하엿다더라
特等 二十二錢六厘
一等 十九錢二厘
二等 十五錢八厘
三等 十二錢四厘(群山)

蓮天菴廢止論

忠南鷄龍山新元寺住持金萬雄은鷄龍山麓下에잇는蓮天菴을廢止할計劃으로郡當局과僧侶에게周旋中이라는데金萬雄의主張을들으면[illegible]가頹落하야重修할必要가有하나[illegible]費를出할道가업고維持費이每年白米三四斗外지據出될수업서廢止하다하는것인데一般附近人士와僧侶는反對가甚하다더라(公州)

倉庫會社總會

沙里院運輸倉庫株式會社第五回定期總會를九月三十日午後四時當地平殷氏第에서開催하고營業報告와利益金配當處分과任員改選을하엿는데氏名은如左하다더라
取締役 李淳鎔 金貫淑 崔基恒 李敬啓 尹相殷 康昌福
監査役 金成龍 金裕貴 金貞鎬(沙里院)

堤川尋高落成

忠北堤川郡堤川尋常高等小學校는新建築에着手中이더니去月末外지工事를完了하얏슴으로去一日午前十時에落成式을擧行하얏다더라(堤川)

咸興學生見學

咸興高等女學校生徒百名과高等普通學校生徒百名은西湖津에서擧行하는旅團機動演習을見學하기爲하야去二日午前五時五十分咸興發列車로出發하얏다가同日午後四時二十分西湖津發列車로歸校하얏다더라(咸興)

專賣局落成式

大邱專賣局釜山出張所의新築落成式은三日午前十時부터同所에서擧行하엿더라(釜山)

文山消防設立

慶南晉州郡文山面은戶數一千三百有餘에六千餘人口가住居하는터이나從來로防火機關이업서매우困難하든바面民其他有志의任意據金으로求得하야僅히消防器械器具等을購入하얏스며消防組員은約五十餘名으로組頭角谷副組頭許宗氏를選定하얏다더라(晉州)

職工慰安會

全州煙草專賣支局에서職工獎勵慰安會를每年全州에서運動會로하엿섯든데今年에는四日에男女職工四百餘人을다리고群山에來하야當地公園에서優良職工의褒賞授與式을擧行하엿다더라

元山公普蹴球

元山府內第一第二兩公立普通學校學生은幼年蹴球競技를去四日午後二時半頃에第二普通學校運動場에서開催하엿는데兩軍의技術은相敵하얏스나結局第一普校軍이勝利하엿다더라(元山)

仁普校運動會

仁川公立普通學校에서는來十七日에山根町公設運動場에서秋期運動會를연다는데一千五百餘의同校生徒는必勝을期하고鍊習中이라고(仁川)

釜山各校運動

釜山各公立普通學校今秋大運動會期日은左와如히定하얏다더라
釜山公立普通學校 十月十九日
釜山鎭公立普通學校 十月十七日
牧島公立普通學校 十月十二日
富民公立普通學校 十月十七日(釜山)

韓山脚戲大會

忠南舒川郡韓山面邑內里는舊日會往에잇든市場이撤廢된後住民의生活이매우困難하야집들이慨嘆하고該面長李支珪氏와有志韓秦煥羅相晋諸氏의勞力으로市場을復興코지運動中이든바今에消息으로무리市場認可를엇고市場擴張코자脚戲大會를開催한바去月二十九日밤에大盛况을呈하엿다더라(舒川)

◇青年其他集會◇

▲公州父兄會 去二日午後一時부터公州公立普通學校大講堂內에서學父兄會를開催하고來十二日開會될同校秋季大運動會後援의件을協議하얏는데朴春緖氏司會로一般學父兄은一人前二十錢式後援會費를納入케하고더욱自發的同情으로即時에서寄附를請한바合計一百八十九圓의巨額에達하얏다더라(公州)

▲河東商務會定期會 慶南河東郡市場中心에位置한河東商務會에서는本月十日同會館에서定期總會를開催하고經過의報告와將來의發展策을討議한다더라(河東)

▲鐵原勞働會總會 江原道鐵原勞働會에서는去三日午後二時에本會館에서會長金昌根氏司會로臨時總會를開催하고諸般事件을決議하얏는데本會의會則을委員制로改定하고左記와如히執行委員十人을選定하야翌四日午後八時에本邑月下里金鵬煥氏方에서執行委員會를開催하기로하고閉會하엿다더라
常務執行委員 尹弘模 李學洙 金在大 玄龍俊 嚴柱彭▲通常執行委員 卞錫圭 金鵬煥 李東煊 宋緣汝 申順童(鐵原)

◇新刊紹介◇

▲開闢(秋季特刊十月號)定價七十錢、發行所京城府慶雲洞八十八番地開闢社(振替京城八一一六)內容、資本的經濟의好機、思想의革命、신·시몬의社會思想과푸리에의新社會案、階級打破와土地問題、非基督教大同盟宣言、學生동무들의夏休中實感、秋窓漫感其他

그런날밤 (58)
투르게네프作 趙明熙譯

이모양으로 한십오분가량이나 지내엿다 사나희는오히려 쳐녀를더한층힘잇게셔안엇다。그리하다가 입을놓어
『그러면 지금부터 운명이 ᆲ는대로 나를따라 어듸라도가시겟소』
『네어듸던지가지요。 한울과땅이마조다은곳까지라도、당신에서가시는곳이면 어데까지던지』
『그런데 당신은 당신자신이스스로속여넘어가는줄을 모르시요그려。두사람이결혼할수업는허락지안으실줄을…먼저당신의양친에서부터좋을을…』
『그런것도다아닙니다、그러치만 나는결코내자신을속히라고하지는아니하여요』
『그리고또 내가아모것도업는줄을……아주걸식(乞食)하는사람과가 지인줄도 다아시지요』
『그리고또 나는로시아사람이아닌줄외라、로시아에는오래잇지못할형편인줄도아시고、또는그러케된다면 당신에서도 당신의나라와집안을버리지아니하면 안될줄도알으시던가요』
『네다알어요、다……』
『그리고또 나는 내자신에는뒤ㅅ날아모보수(報酬)도업고영화도업는사업에 자긔몸을바치고나가는줄도、아니、그뿐반아니라 도리혀우리들은 모든위난(危難)을무릅쓰고 모든모욕(侮辱)궁박(窮迫)을당한다할지라도、그외에또…』
『그런것도발서부터 다짐작하던일이요。다알어요……나는다만당신을사랑……』
『그러고 당신은이배것편하게하여내려오던생활을 다내어던지고 지금누리는 다만홀로머나먼타역(他域)에가서、평생에도못한 낫선사람들과가티 한틈에쉬어서 로놋(勞働)이라도하며지나가지아니하면아될줄도……』
『이말외지이를뻐에 말이다끗나지도아니하야、쳐녀는사나희의입올손으로드러막으며
『다 다 잘알어요、당신뇌하시자는일이면 죽는데까지라도…
…나는다만 당신을사랑할뿐…니다』하고말한다。
여긔ᄭ지이를에 사나희는그만 보드럽고어엿분쳐녀의손을잡아거긔다뜨겁고도거운입을수업시마추어준다『에레나』는구하여손을빼라하지도안코 몸입새업는어린아이모양으로하고서서자긔속에 ᄭ더오르는듯하사나희의더운입살과나올빼에 착업시질거운듯이그것을바라보고잇다。
그리하다가는 별안간얼골을붉키며 그만머리를돌사 나희가슴에파뭇고말엇다。사나희는 은근히손으로쳐녀의얼골을쳐드려가지고 마조쳐다보고잇다가 소리를놉히여
『한아님과사람압헤 나는내안해의랄뇌기를빈……』

◇ ◇

글로부터한시간뒤에『에레나』는 하착손에외투를들고 자긔집뒤ㅅ칭실로 조용히거러드러갓다。머리털이양쪽귀밋흐로 약간홋터러저내려왓스며、두볼에는붉그스레한홍조(紅潮)가뎌어잇다。입술가에는 미소가돌며반쯤내려감은눈속에도 깁븐빗이감최여잇다。느릿느릿하고휘창휘창하는그의동작을보면 이매우피곤하여보이나、그피곤한것이도리혀 자랑스럽고질거웁다。실상이러케되고보면 모든것이다질겁게생각되지안을수업다 무엇을보던지다지긔를대하야 웃는것가티생각된다『우와르』로인이마츰창에기대여안젓다『에레나』는그옆으로가셔 그의얼골을 쉐ᄀ굼이드려다보며、쳐럼느우숨이나온다。
『아 이런! 웬일이야?』하고 로인은 다른의미업시무럭다。『에레나』는 아모짓ᄭ닭업시그로인에게 입이라도마추어주고시퍼혓다 그러나다만 얼굴에대답하기를
『공연이우숩워셔요』하엿다。그소리에로인은웃지도안코……다만그럼니『에레나』의얼골을드려다볼뿐이다『에레나』는그래도관계치안다는듯이모자와외투를로인억개에걸쳐언저놋코
『아저씨 나는ᄯ 졸려죽겟셔요』하고 『엇더케내몸이고달푼지……』하고 눈ᄯ배。그레우스며 그엽히노혀잇는 나지막한의자에 몸을탁갓다쓰러드리고안는다。
『오』하고로인은 연해입안에든말을대답하며
『응、응、그래、대단히!』하고말하는가하테『에레나』는사방을휘돌라보며 속으로생각하기를
『인제는오래지안어 이런것도저런것도다 마지막으로되하게되겟지 그런데 이상한것은내가이자리를떠나간대도 조곰도셥셥한생각이라든지 겁나는생각이업셔ㅡ그래도그렴수야잇나어머니한분슬해서는 어머니에서는필연코셥섭하다고하신걸…』하고이러케생각하는가운데도그우롬집생각이눈에떠오르며애인(愛人)의목소리가귀에쟁쟁한것갓다。그러고또는 자긔의몸이그애인의품에안기여잇는것갓다、또다시가슴이울렁울렁하여진다、그러나심장이 그써보다는훨신힘이약하게뛰ᄂ다。깃뿜이하도가슴에 넘처ᄂ듯싶읍으로 그심장조차 피곤한것갓다。그러고그로파의일이 또생각된다。그래서그는혼자ᄉ속으로 생각하기를
『그로파가 참으로ᄂ 거쳥을죄다가사고가바렷ᄂ、아、나는참엇쳐면 이러케…조흔지! 일이얼른이러케되여셔!』

●取消申請 貴報第一千四百四十二號欄外에揭載된四十九日齋題下入場料十錢式云云한記事는事實이相違이오니此를取消하심을望함
大正十三年九月二十五日
仁川佛敎振興會(印)
朝鮮日報社 貴中

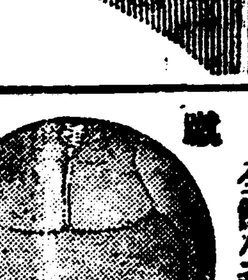

身熱과 감긔와는 忽然 全治될 저울票

헤부린 ヘブリン丸

처음에단것갓지 賣任分量으로는有效됨

大阪市 参天堂合資會社

000204

全鮮公私立學校及運動團體에用達

蹴球

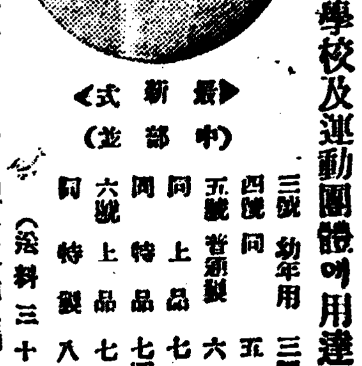

最新式(中部並)
三號 幼年用 三圓五十錢
四號 同 五圓
五號 普通製 六圓
同 上品 七圓
同 特品 七圓五十錢
六號 上品 七圓
同 特製 八圓
(送料三十五錢) 以上外各種具備!
◆……經驗하고[illegible]……◆

蹴球靴

上海式……流行式
特上品 十二圓
特品 十圓
特中品 九圓
上品 八圓
中品 七圓五十錢
(送料四十五錢) (多少先金을要함)
◆……品質조코價格低廉……◆ (카다로구進呈)
京鄕運動具店同業者에都賣로供給
製造發賣所난 京城府樓上洞六百番地 漢北商會

◀米國製船來品 우인나式▶ 眼鏡標本

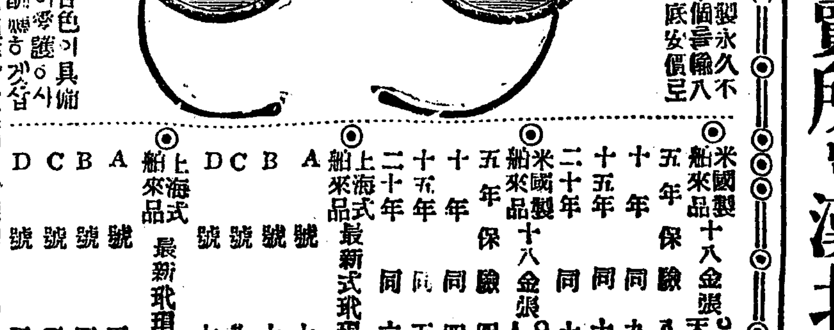

左圖의眼鏡은米國製永久不變色金米眼鏡壹千個를輸入하야[illegible]位에最底安價로提供하옵나이다

◎米國製船來品 十八金張 天然玉石入 우인나式
五年保險 八圓五十錢
十年同 九圓八十錢
十五年同 十圓九十錢
二十年同 十二圓五十錢

◎米國製船來品 十八金張 人造石玉入 우인나式
五年保險 四圓
十年同 四圓八十錢
十五年同 五圓八十錢
二十年同 六圓八十錢

◎上海式 最新式珴瑁製 天然石玉入價 船來品
A號 十一圓四十錢
B號 十圓二十錢
C號 八圓五十錢
D號 七圓三十錢

◎上海式 最新式珴瑁製 人造石玉入價 船來品
A號 五圓六十錢
B號 四圓九十錢
C號 三圓三十錢
D號 二圓五十錢

本眼鏡以外에도各色이具備하오니弊店을必히愛護하시고注文하시면迅速酬應하겟삽
◎學生用無體眼鏡金壹圓五拾錢均一
◎地方에는代金引換注文時小包料惠送을要함
登記商標 Ⓑ
保眼屋眼鏡製作所 京城府芳山町四番地ノ三十四號 電話本局二六九二番 振替京城 [illegible]

本人이普成專門學校長의職을辭하고從前과如히辯護士業務를專心取扱하오니愛顧하심을敬要
京城府貫鐵洞百拾九番地 (電光九〇四番)
辯護士 許憲

代理店 特約店 行商者 至急大募集
◎無產者여! 求職者여! 勿失好機하고爭先申込하라!
經濟恐慌이其極頂에至한此際에微力이나마半島同胞의安息을興코자全鮮各地에代理店、特約店、行商者를至急募集하오니小資本으로大成功코저하는諸位는安心申込하시요
○詳細規則說明書는三錢切手同封付送하시는분에限하야進呈함
新舊書籍出版發行 新明書林地方部
京城鍾路二의九八
振替口座京城四八五九番
電話(光)一四九八 一一三〇番

學藝欄

享樂文藝와戰鬪文藝

彗星生

요사이朝鮮에는 새文藝의엄이돗는다 靑年들은새文學을찻는것이 確實히한傾向이되여잇다 어느나라든지 엇더한新興期에잇서서는 반드시 아름다운 憧憬의世界를차즈라고 헤매이는傾向이잇는것이다 우리는歷史의페지를들쳐볼때에 여러가지方面으로 여러나라들의興亡과盛衰를 엿볼수잇지만은 民衆의머리에 滲透된後에 비로서 모든낡은 文物과制度가 쓰러지고 새로운文化가 建設되는 史實을 看過할수 업는것이다 이러한史實은 歷史의 모든屈折과 波紋의흐름에서 發見할수잇는것이지만은 가장 顯著하게 하늘의日月과가티 우리에게 산敎訓을 쥬려준것은 저革命前의 佛蘭西文學과 革命前의露西亞의文學이 가장强調로이傾向을代表한것이다

그는 佛蘭西文學과 露西亞文學그것이 暴政에苦悶하는民衆의生活意識을그대로表現한데 深長한 意味가감머잇는것이다 當時 佛國이나 露國民衆들은 그새로운文學으로 말미아마 서로서로의 苦悶하는바와 要求하는바와 憧憬하는未來의世界를 찻게된것이다 나는이러한 意味에서 朝鮮에서도새로운文學의엄이돗는것을祝福한다 靑年들이 文學을차즈라는 傾向을보고깃버한다

그러면◇ 오늘날 朝鮮에서 엄돗으라는 文學은 엇더한文學인가 文學을 찻는靑年들은 그엇더한 文學이라야할것인가 나는 이러한 생각을할때에 스사로 沈痛한不滿과 渤然한 憤怒를禁치못한다 그는 우리朝鮮에서 엄돗는文學이 아즉 참스러운 그것이아니라는것과 靑年들이趨向하는바 그길이 正當한길이아니라는것을 痛切히늣기는까닭이다

오늘날朝鮮에서 엄돗는文學은엇더한文學인가 또한 靑年들의찻는 傾向은 엇더한길인가?

나는 疑心한다 오늘날 朝鮮새文學의싹가이 우리民衆의要求와 우리朝鮮사람의煩悶相과 우리가憧憬하는바未來의世界와 얼마나 깁흔干涉을가지고잇는가 그生活意識을表現한것인가 果然 民衆의 要求를 要求하며 民衆의 煩悶을 煩悶하며 民衆의憧憬을憧憬하는지 疑心치안을수업다 아니다 차라리 沒交涉이라는 斷言을 내려도 過斷이아닐것이다 나는이제붓을들고뭇고자하는本意가 現在에잇서 文學者然하는 先覺者然하는 그네들에게 잇는것이아니다 돌이여 文學을耽讀하고 藝術의世界를차즈라고 헤매이는 文學靑年에게잇는것을 明言하여둔다

그는 한老人의盲目을爲하야 良醫를 求하라고傾心하는니보다 돌이어多數한兒童에게 이런盲目이되지안토록 豫防하는것이賢明하다고 생각하는까닭이다

그러나 勿論 良醫들만나서 한老人의盲目을 낫게하는것도 될수만잇스면 躊躇한다는意味는아니다◇

스사로 大家然하고藝術家然하는무리들의 藝術觀을 나는 들엇다

그네들은『藝術은至上이라』고한다 그런데이말은 그네들이創作한말이아니다 벌서엇어진지오래인 文學史상주리에서 주어다 歸譯한것 그대로이다

오늘날우리가 藝術을爲한藝術을부르는시절에인가 케케묵은것을 통재로생키고 안저서죽을날을기다릴랴면 己어니와 그러치안코 살라는衝動이잇다면 오늘날과가티 죽지못하여서살어가는사람사리를 보담더새로운生活을創造하고 새文化를建設하라는意氣가잇다면 이러한藝術을爲한藝術을 썩어진그것을 통채로생키고안젓는것이決코尋常한事實이아니다 藝術은享樂的方便이나道具가아니다 藝術은生의創造이다 生活의反影이다 進化向上의象徵일것이다 그런데그네들이藝術은至上이라고 밋는根據가잇다

그는 藝術의生命은永遠이라는말이다 또한藝術에는階級이업는것이라는말이다

藝術의生命은永遠이라는말은 藝術은 過去에도잇고現在에도잇는것과가티 未來에도永遠히 잇슬것이라고하는意味로밋는것이아니라 엇던時代에 엇던藝術家의손에서創造된藝術品의生命을永遠이라고하는意味로밋는다

그리고 藝術에는階級이업다고하는말도 뿌르조아階級에도 藝術이잇고 푸로레타리아階級에도藝術이잇다는意味로가아니라藝術은階級을떠나서 創造되는것이다 藝術은 한階級의觀念이나意識乃至要求를代表하는것과가튼 傾向을가지지안는것이라고한다 그럼으로저들은沙翁의함릿트나흐고 의미쎄라블이나 쉐레의詩나 쉴러의詩가튼것은 盡未來際까지地球가破터지고人類가업서질지언정 그가운데 創造된藝術的生命은 永遠不滅하는 神이라고한다 그리고또이러한 永遠性잇는 藝術品은 뿌르조아나푸로레타리아나 王公이나 賤民이나할것업시그야말로階級을떠나서生活을떠나서 感興을이르키고 價値를享樂할수잇는것이라고한다

◇

果然 그러할가?

生活을떠난藝術이라는것이잇슬수잇슬가?

過去에 가장偉大한 藝術家의作品이라는것이 정말永遠히 그生命과價値를 가지고잇슬가 生活의意識을 떠나서 生活意識의影響을超脫하여서 純客觀의世界가 實際에잇슬수잇슬가

만일잇다면 그것은 生活에 餘裕가잇는 아니生存慾이弛緩한 幽閒人의遊戲가아닐가 生活에 餘裕가업고 生存慾이 不自然한迫害아래에잇스면서도 그러한鈍感的生活을할수가잇슬가藝術은永遠이라고?

아니다 이것은 無意識的이라고하지라도 멀쳥한虛僞이다 知識의遊戲다

또한 藝術은階級이업다고?

이것도 荒唐한囈語이다 自己瞞着이다

◇ 幽靈들은 藝術은 永遠性을가진것이라고 藝術은階級이업는것이라고 禮讃을들뵐것이다 讃美할것이다 그러나 弱者 强者 征服者 搾取者 僞善 被征服者 被搾取者 反逆者 自覺잇는人間들은 이것을 唾罵할것이다 咀呪할것이다。爲先 내自身부터 그런藝術을乃至藝術家를唾罵하고咀呪한다 唾罵咀呪에굿칠게아니라 그것을撲滅하려한다。

그러면 어지하야藝術은 永遠性이업는것인가?또한藝術은 階級的이라하는가다시말하면享樂藝術은무엇이며 戰鬪藝術은 무엇인가?(續)

便利한無線電話

긔계하나만설비하여두면 음악, 연설, 강연, 무엇이던지 가만히집에안저서들을수잇다

우리나라우슴거리이약이에이러한말이잇슴니다 엇던시골양반한분이 뎐보뎐화는뎐션으로 왓다갓다한다는말을 듯고한번은서울로급히보낼물건이잇섯는데 그것을엇더케할가궁리하다가 필경은뎐션에다매달엇다고 함니다 이것은물론한우슴거리에지나지못하나 엇재든물질문명이 시대에뒤진우리나라사람에게 얼마나신긔하게보엿는가를 어느뎡도까지표시한것이다 뎐션이잇서야반다시뎐보나뎐화가가는줄아는사람들을 더욱놀래게할것은 근래에다른나라에서 류행되는

무선뎐신뎐화외다

말하자면줄이업서도 뎐보가가고뎐화가되는것이외다 이것이 무슨리치로 그러케되는것을 자셰히말하라면 큰책으로하나를쓰드래도 다쓰지못할념려가 잇스나 간단히말하면 뎐파(電波)라는 뎐긔물결이 사면팔방으로 퍼지는셩질이잇는것을응용하야만든것임니다 큰련못가운데에 돌을던지면 물에파동이이러나서 사면팔방으로물결이퍼지는것이나 맛찬가지로 뎐긔도밧던이되면 공중에 이와가튼파동이 이러나게됨니다 이파동을특별한긔계의장치로바더셔 졈이임드래도보통뎐화나뎐보가티 모든작용을하게됨니다 이러한것을응용하여가지고우리인생생활상에 가장유용하게 사용하다는것이 곳방송무선뎐화(放送無線電話)올시다

이방송무선뎐화는

(放送無線電話)는 멀리구미각국이며 갓가히는일본에 근래대단류행이 되엿슴니다 우리가강연회에나 음악회에가보면 거긔에셔강연이나노래를하는사람은한사람이지마는 그가운데에잇는몃백사람이나천사람은 들을수잇는것과가티 방송무선뎐화도 말들을긔계가잇는이는 누구던지 들을수잇슴니다 이방송무선뎐화는 먼저말한것과가티 뎐파가사면팔방으로 퍼지는셩질을리용하야 엇더한곳에셔 말을보내게되면 그말이뎐하여갈수잇는거리안에셔는 그수신긔(受信機)를가진이는

천사람이고만사람

이고 일제히가튼시간에듯을수잇슴니다 그리하야 말보내는곳을방송국(放送局)이라하고 말듯는자를 청취자(聽取者)라합니다 가령경성에셔 비교하여말하면 수표교에잇는 됴션일보사를 말보내는처소!곳방송국이라합시다 그리고독자여러분은 이말을바더듯는사람-즉청취자라하고또우리사에셔방송하는무선뎐화는 사방백리안에셔는 들을수잇다고합시다 이때에 우리신문사에는 말을방송할장치가잇서야할것이며 독자여러분에게는 말을바듯는긔계가잇서야할것은 물론말할것도업습니다 이때에셔양셔 유명한음악가가 한분이왓다고합시다 그러면 우리사에셔는 독자여러분에게죠흔음악을들려드리기위하야 그음악가를 우리신문사로청하여다가

노래를무선뎐화로

방송하면 만이나천되는독자여러분은 일부러우리신문사로 가실것업시 집에편이안저서여러가족과함께들을수잇는것이외다 이것은 비단음악이라 여러가지방면에응용할수잇습니다 그리하야 미국가튼나라에셔는 이방송무선뎐화의 방송국(放送局)이오백칠십오개소오 청취자가백여만이나된다고합니다 영국 불란셔 독일에도 상당히 만타합니다 그런데 여긔에의심되는것은 경성에방송국 오개소가잇다고하면 오개소에셔 방송하는말을 다만한개밧게업는수신긔를가진청취자가 다들을수잇느냐하면 이것은그러케되지못합니다 다가튼뒤를가젓드래도 제나라말이아니면 무슨소리인지알어듯지못하는것과 맛찬가지로 방송국에셔 방송하는

그뎐파의기럭이를

따라셔 다달읍니다 파장(波長)이 배미돌되는뎐파를 방송하는 방송국의수신긔를 가진청취자는 배오십미돌되는방송국에셔 방송한말을 들을수업슴니다 그럼으로 경성에셔발행하는신문은다가튼신문이나죠션일보독자가잇고 시대일보나매일신보ㅣ독자가 잇는것처럼 A방송국의청취자와B방송국의청취자가다각기잇습니다 그러나한집에라도 오개소의수신긔를다가추어두면 오개소의방송하는말을 물론다들을수잇슴니다 이방송무선뎐신은오늘구미각국에셔 날로발달하여감으로 정부에셔는이것에대하야 법률로 뎐파(電波)의기럭이며

방송하는시간이며

방송하는사항이며 방송에종사하는사람이며 그밧게모든것을 귀정하엿슴니다 가튼것도 미국에셔는 아직아무제한이업스나 서로갓가운방송국끼리 파장(波長)이셔로얼들림이업는데 방송하는시간이가트면 셔로뎐파가갈려셔혼신(混信)되기가 쉬운고로 국에다라셔 방송하는시간을 특별히뎡하는일도잇습니다 방송하는사항도 어느것에대하여는 엄금하는일도잇습니다 미국에셔 신문 오락 강연 셜교 긔상 시황가튼것은 허락하나 광고가튼것은엄금합니다 이와가티편리한것이 날마다발달되야 오늘에는 수신긔만가지면 자긔의방송국에셔 방송하는모든것

음악이며연설이며

신문이며 셜교가튼것을 어듸가든지 들을수잇슴니다 혹은 자동차우에 수신긔를달고닷어가는차안에셔도 들을수잇스며 혹은 산보하려나갈때 양산에다 수신긔를달고 걸어가면셔도 음악가의노래와 목사님의 셜교를 들을수잇슴니다 혹은 들에나가 밧을갈때에든지 산에들어가 나무를베일때에라도 그것헤다 수신긔만하나노흐면 방송국에셔 방송하는모든것을 광이로땅을파며톱으로나무를켜면셔 자미스럽게 들을수잇슴니다 하로밤에십여원의입장료를내고들어야할음악이라도 먼데밧게잇는여러백만명의 청취자에게일시에

용이하게들려줄수

잇습니다 이것으로보면 이방송무선뎐화란것은 근대과학적문명의 소산가운데 가장걸작인것의하나라고합니다

文壇漫語

地方土語를作品의會話로써셔『로칼칼라』를鮮明히하면 鑑賞하는이도 보담더强한實感을가지게되는것은 더말할것도업스나 在來로우리作家들은 이것을等閑視하여왓다。그래셔南方의개성이나北方의드메에셔 자라난도령님이나아가씨들이 小說가운데의人物로나타날때에는 모다漢陽鍾路네거리에셔 자라난사람과조곰도틀림업시『이뎃니! 그러요』를依例히 會話에 쓰게된다。勿論셔울을반다시써셔는안된다는말은아니다

그러나作家가 그만치地方色을 나타낼手腕과素養이 업는것이라고 是非하는사람이잇다하드래도 特別히對答할말은全혀업슬것이다

今番創刊號를發行한朝鮮文壇이란雜誌中에文壇同人春園君同誌小說에地方語로會話를試用하게되엿다그러나日本의長野縣胎生인老婆에게 咸鏡道사투리를쓰게하는것이 地理上에엇더한必然的關係가잇는지알수업스나同君의 한녀름동안을 山水가明媚한咸鏡道영이釋王寺에셔閑日月을 보낸効果가업지안햇다는것을 確實히證明하기에 疑心할餘地가업다 君의出世作인 無情가운데 平安道出生인 어큰형식이나영채 其他모드사람들에게 쉬울사토리를쓰게하노라고無限히努力한痕跡이 감출수업시나타나뵈이든同君으로 今番에日本의『오바상』에게咸鏡道사토리를 쓰게한것은 어느意味에셔成功인同時에 文壇의試金石이라볼수잇다 『金다와가리 노트를가지고다니며實際는記錄의作品만을 願한다는니로된 우리글쓰는사람은 좀더우리實際生活에들어가셔 모든것을經驗하야言語에만그치지말고進一步로 實生活의記錄도좀만히내노키를바란다(星海)

文藝作品募集

本報紙面을 改新한뒤에 學藝欄을 新設하고 毎月欄마다 一面을提供하게되엿스니다 同時에 아모조록本欄을 讀者에게公開하며 優秀한作品을 널리 世間에求하기爲하야 左記規定으로 一般文藝를 募集하게되엿습니다

◇規 定

作品種類、 詩 小說 童謠 童話 小品

投稿注意、 作品은아모조록十四字二百行以內로할일 封套에에는반드시『學藝欄原稿』라朱書할일

考選、 考選과取捨는學藝欄擔任者에一任할일 原稿는採用與否를勿論하고 一切返還치아니함

朝鮮日報社

코큰태자 (一)

녯날녯적『-샤냐』라는나라에 한님금이 잇섯슴니다 아들은업고 다만딸하나만 잇섯슴니다 이귀ㅅ운공주를위하야 국내에 죠셔를내려 부마될사람을 널니구하엿슴니다 그러나 상당한후보자가 쉽게나오지 안햇섯슴니다 그리하야 님금은여러가지로 생각한결과 금번에는『퍼ㅣ샤』국내뿐아니라 외국에가잇는사신에게까지 명령을내려누구던지 부마될만한사람은자원하라고하엿슴니다 이것은만흔후보자를 모아노코 그들의의견과얼골을보아 그가운데에셔 풍채죠코 지혜가만흔자를 가리어셔 뽑으려어엽브고 배양처럼민첩한 공주와짝을지어 어느곳에내노튼지 남붓그럽지안키어험만한 사위를어드랴한것이엇슴니다 그래셔신하들은 임금의명령대로 그나라의내외를물론하고 방방곡곡으로 도라다니며이죠셔를 전포하엿슴니다 이죠셔에는『부마가되고십흔사람은 새달금음안ㅅ 먼쳐자긔화상을그려 임금의올니라』고 씨어잇섯슴니다 얼마아니되야 임금의손에 열두사람의화상이 도착되엿슴니다 그화상가운데에는 참으로 풍신이죠흐며 어엽분얼골도 잇섯슴니다 맨나종의날에 화상한장이 들어왓슴니다그화상은 얼골을엽흐로도 그렷는데 우수운것은 코가 쇠자가량이나압흐로 느러진것이엇슴니다 말하자면 왼얼골이 코밧게아니보엿슴니다 그리고 그안쪽에는『도케』국이란나라의태자라입음을 크게씨엿슴니다 임금은이화상을바라보고는 배를검어쥐고 우섯슴니다 공주도 이기괴한화상을바라보고『저는 보기도싫어요이런화상을가지고 나의남편이되겟다고 꿈에라도생각하는것은 너무나참람한생각이여요 아버지! 그나라하고 쟁이나해서 승전한뒤에 이런사람은 사루잡아다가 그코를베여바리면죠켓서요』라고는 섭섭해퍼우며 말하엿슴니다이말을들은 임금과신하들은 크게우섯슴니다

× × × ×

얼마후에 임금의명령으로부마될후보사열세사람을 그나라셔울로 붉너드렷슴니다 셔울사람들은 제나라어엽분공주의 배필될사람이 얼마나어엽브고 풍신이죠흔가 보라고서로압흘다토아 장안대도의량편에 사람닥울차코 기다리고잇섯슴니다

『도케』태자는 화상에그린것과가티 큰코를 코키리처럼압흐로쒸치고 장안으로 들어왓슴니다 셔울사람들은 이큰코를보고 수근거리며 모다배ㅅ살을검어쥐고우섯슴니다 그러나『도케』태자는 조곰도붓그러워하는기색이업시 쳔연하게대궐로들어갓슴니다 궐내에셔도 이부마될사람들을 여러가지례절을 가추어맛게되엿슴니다이 코큰태자가들어오매 여러궁녀들은 서로입을트러막고우스며

『저것보오 코가크기도크오쑥 코키리갓구려!』

『저태자는 코를풀랴면엇더케하나?손수건을 여러개써야될걸!』 이러한 걱정을하는사람도잇섯슴니다

『아니야!혹시물로 풀지!』

『아……하……하……』

이와가티『도케』태자는 우슴거리가되엿슴니다

× × × ×

그이튼날에 임금은 열세사람의후보자를 옥좌압헤 불너세우고

『누구로 부마를삼을것은 당신네들의지혜를 시험한뒤에말하겟소 물어보고자하는것은다른것이아니라『이세상에셔 제일귀중한것은 무엇이겟소』?이것이 첫재문제요 그다음문제는『우리의몸가운데에제일 미운것은 무엇일가요?』이두문제를 한시간동안에잘생각해가지고와셔 대답을하오』

이와가티 쉬웁게대답할수업는문제를가지고 열세사람은다 각각제처소로 도라갓슴니다임금은 그나라가운데에셔 학문만흔사람을 불너심판관을삼고 그들의대답을 기다렷슴니다

약속한 시간이되매 한사람식한사람식임금압헤나와대답하엿슴니다 그러나그가운데에임금이나심판관을 만족하게한대답은 하나도업섯슴니다

맨-나종에 나온것은 코큰태자엇슴니다『도케』태자는 큰코를 코키리처럼 흔들고 공순히임금의절한뒤에

『이세상에 제일귀중한 것은 제의생각에는 사람의생명(生命)이라합니다 이것은 그리유를말슴치안드래도 알으실것이올시다 그리고 벗가운데에 제일미워할수업는것은시간(時間)이라고 생각합니다 웨그러냐하면 젊엇슬때의시간이란것은 언제든지제의친한동모가되야쇠지냅니다 그러나 한번늙어지면 자금까지친구이든시간은 뜻밧게되려는 우리를죽여바립니다 우리들의게는 이라입(時間)처럼미둘수업는것은 또다시어데잇겟슴닛가?』라고 농담이게 대답하엿슴니다 임금과심판관은 만족한드시 빙그레우섯슴니다『코는크다마는 의견은제법인걸!』이라고임금과 심판관은 생각하엿슴니다 얼마안된뒤에 임금은

『그러면 지혜시험에는 급제가되엇다 이다음에는 기운시험을볼터이야!』라말슴하엿슴니다 그리하야 그다음날에 공원에시험장을만들어노코 기운시험을보게되엿슴니다

쳐사람가운데에 제일기운세이는『마스고비』국태자엿슴니다 모든사람중에 이태자를 쳐하는사람은 하나도업시 항복을하엿슴니다 이힘세ㄴ태자와 맨나종에승부를단하려나온것은 코큰『도케』국태자엇슴니다 큰코를 뒤룽뒤룽매달고나오는것은 아모리보아도 길가망은 업셔뵈엇슴니다

『마스고비』국태자는 코큰태자를 업수히녁엿든지『아름다운공주여나는『도케』국태자의 큰코를잡어쌔여공주와혼례하는 폐박을삼겟슴니다!』라웰부로 소리를놉혀웨ㅅ첫슴니다

그러나싸우게되매 뒤룽뒤룽 코달린태자도 쇄힘잇서보엿슴니다 엇더케 몹시싸웟든지 두사람의창과칼이다부러져바렷슴니다 그리하야 두사람의는 서로차호랴하여도 아모무긔가업섯슴니다 이것을구경하는사람들은 승부가엇더케될가를 숨도잘쉬지못하고바라보고잇섯슴니다 무긔가업셔지매 코큰태자는『마스고비』태자의게로 왈칵덤비어두손으로 힘센태자를공중에 추켜들고 땅바닥에 내부드첫슴니다『마스고비』태자는압흠에못이기어 항복해바렷슴니다

이때에 구경터에셔는 박수와함셩이 닷치지안코낫슴니다 임금이며공주며 다른신하들도 그코큰태자의 용맹스러운태도에 감복하엿슴니다 그러나임금은『도케』국태자가 아모리 힘이세고 지혜가만타하드래도 그큰코를바라보면 쳥떠러지는 생각이나셔 차마자기의귀여운딸을 줄수는업다고생각하엿슴니다 그리하야 공주를도라보며『이야 아모리 저『도케』국태자가 시험에는유감업시급제되엿다할지라도 어엽분내딸을그의게줄수업다고생각하니와 너는너무근심말어라 엇더케든지 핑게를삽어셔라도 사위를 삼지안흘터이다』공주를 위로하드시 말하엿슴니다 이말을들은공주는 얼골빗을변하여가지고

『그런 걱정은 말어주십시오 저는 저『도케』국태자에게로시거히시집을가겟슴니다 코가아모리크다하드래도 그것은조금도 상관업슴니다』라고 말하엿슴니다

『도케』국태자는 『마스고비』국태자의게 항복을바든뒤 죠를 뎡승히하여가지고 임금의압흐로아사하려나왓슴니다 코는 여전이 뒤렁뒤렁달닌채 몸을 굽혀례하며 절하엿슴니다 이것을 바라보든공주는 마조 압헤로나아가 코큰태자의 손을 붓들고

『도케』국태자시여! 살읍기는대단황송한말슴이올시다 마는 저는 처음에 당신을뵈올때에는 당신가튼분이 제의배필이되랴 생각한것을 분하게역엿슴니다 그러나 지금에와셔 당신의 살가운지혜와 용감한상을보매 제의모든것을 당신의게바치드래도 조곰도앗가울것이업다고생각합니다 태자시여 저를영원히사랑하여주십시오』 간절히 말하엿슴니다 (未完)

品質本位

花王石鹸

品質과價額은 勿論!!

이바이平素諸位에 滿足하시다는贊成을밧는……

家庭的御使用料

花王石鹸製造元 東京 合資會社 長瀨商會 電話小石川 六八三〇番 六八三五番の內 周防町 三番 四番 五番

●澤田順次郎先生新著(四六判箱入美本)特價壹圓七十錢(代金引換送料廿二錢 前金注文送料金八錢)

圖入 處女及妻の性的生活

▼女子肉體의構造及性慾作用을明確히說述한最新刊!

本書는處女時代로부터妻、母에至하기까지女子肉體의變化、內面的性慾衝動、本能的心理的及肉體的으로分하야、男子는勿論、女子에게도아지못할微妙한點外지研究하야 …… 新聞의諸名著는 …… 申込하시면 即速代金引換送付함

◎東京麻布區富士見町六 振替東京四九四八番 電芝五〇八〇 正文社

仁川米豆取引所仲買人 仁川府海岸町三丁目 今村覺次郎 電話 三三七番 三六七番 三六八番

仁川米豆取引所仲買人 仁川府海岸町三丁目 ㋮ 廣澤正次郎 電話六五〇、一六〇番

米穀肥料委托賣買 ㋮ 廣澤正次郎 仁川宮町二丁目 電話長三〇七番

◎十月五日부터 ◎二大連續大會◎

連續活劇 ◎米國유니버살社空前의大作品 幽靈財寶 全十二編廿四卷 第四回 第七編(死地에서) 第八編(奮鬪) 四卷上場

連續探偵活劇 ◎米國유니버살社大作品 라지움의秘密 全十八編三十六卷 第二回 第七編 第八編 第九編 第十編 第十一編 第十二編 十二卷上場

◎近日公開될世界的大名篇 支那上海戰爭實況 第一報

◎米國메트로社名篇 大活劇 名馬一鞭 全七卷

名畵 우이리암텔 全七卷

大連續 電光石火 全十五編三十卷

不日開公開되는世界的大名畵『우이리암텔』

特約 團成社 電話光化門九五九番

十月二日(木曜)부터提供 大유니바살社 名花메리·피빈主演 立志美譚 教育名劇 모리안나 全八千呎

西部活劇 義俠一徹 全五卷

連續探偵大活劇 베루벳도 全十五篇卅一卷中 第五回 第九篇 第十篇 四卷上場

世界六大會社 特約封切場 朝鮮劇場 電話光二〇五番

◇豫告◇ 次回上映되는名畵 『스산나』全八千呎 『나베루벳도』第六回 『사록구홈무스』全九卷 『岩窟王』全一萬呎

崖溜 權悳奎先生著 朝鮮留記 定價七拾錢 送料拾壹錢

本書는斯學教授에多年經驗을積한 權悳奎先生의著述이니朝鮮歷史가운데에가장權威잇는것

內容의充實은勿論이오體裁의正當結裝의完美를呈한것

檀君朝로부터高麗朝外지를上卷으로하고 李朝史를下卷으로하야

第一着으로上卷을刊行하고未久에下卷을發刊하겟슴

發行所 京城府桂洞七九番地의十 振替口座壹壹貳六番 尙文館

販賣所 京城府壽松洞八三 活文社書店 京城府鍾路二의八四 永昌書店 京城府寬勳洞一四二 廣學書舖 京城府一의八八 博文書館

八拾의青年 四拾의老人

生殖器能의悲哀 衰弱者

生殖器短小衰弱의發育回春法 大金牌受領의眞空水治療法 八大醫學博士實驗證明과讚辭

包莖은說明書無代

新療法研究所 東京

新療法研究所 大阪支部